THÉÂTRE IMPÉRIAL – OPÉRA DE COMPIEGNE, saison 2026 – 2027. Médée, Pinocchio, Nadine Sierra, Trio Ayonis, La Tempête, Fidelio…

La nouvelle saison 2026 – 2027 du Théâtre Impérial – Opéra de Compiègne (couplé avec l'Espace Jean Legendre), soit 2 scènes à Compiègne, illustre la vision exemplaire et fédératrice d'Éric Rouchaud, directeur artistique et général : vision d'une « *culture qui ne renonce ni à la qualité ni à la proximité. Une culture qui considère que l'art n'est pas un luxe, mais une nécessité démocratique* ».

Premier temps fort : **Médée de Charpentier** ouvrira la saison le 2 octobre avec notamment **Marie-Nicole Lemieux** dans le rôle-titre et l'excellent ensemble **Les Épopées**, dirigés par son fondateur et directeur musical, **Stéphane Fuget**.

Puis, pour sa 9ème édition en 2026, **le Festival « En Voix ! »** rayonnera dans l'Oise et dans les Hauts-de-France **du 5 novembre au 17 décembre** avec 61 représentations réparties, pendant 43 jours, dans toute la Région. En ouverture :

première de la nouvelle production avec la co[opéra]tive : « **Pinocchio** » de Philippe Boesmans et Joël Pommerat, mise en scène Ambre Kahan (les 5 et 6 nov 2026).

Ensemble en résidence, le **Trio Ayònis** (avec Enguerrand de Hys, Elodie Roudet et Paul Beynet) revient dans un nouveau concert-spectacle festif (pour leur 10 ans de résidence), le 21 novembre 2026.

Autre temps fort lyrique, la nouvelle production de **Fidelio de Beethoven** (pour le Bicentenaire de la mort du grand Ludwig) – c'est à n'en pas douter, le spectacle événement appelé à tourner partout dans l'Hexagone et ailleurs, – projet d'envergure pour une très large diffusion à l'égal de ce que fut la production précédente de Tosca la saison dernière (avec ses 25 représentations en France et en Belgique) ; ce nouveau **Fidelio** débute sa tournée au Théâtre Impérial – Opéra de Compiègne, les 14 et 15 janvier 2027 pour ensuite se produire à Tourcoing, Vichy, Clermont-Ferrand, Nîmes, Chartres, Namur et Rennes.

Ensemble tout aussi familier de la scène impériale, **La Tempête** présente une nouvelle expérience prometteuse intitulée « Nocturne II – La Nuit du Cœur », concert augmenté de **Simon-Pierre Bestion** (coproduction du Théâtre Impérial) soit un voyage méditatif exceptionnel dans le temps, le mardi 4 mai 2027 à Compiègne.

La saison réunit des artistes d'exception : **Nadine Sierra** (avec l'**Orchestre de l'Opéra Royal de Versailles**, le 10 fév 2027) ou Marie-Nicole Lemieux (précédemment citée dans Médée de Charpentier, en ouverture) mais aussi de jeunes talents émergeants, comme **Margaux Poguet**, notre nouvelle artiste lyrique en résidence (récital du 7 avril 2027). Enfin, vendredi 21 mai 2027, sera présenté l'opéra **Platée** de Jean-Philippe Rameau, avec l'ensemble également en résidence, **Il Caravaggio**, dirigé par **Camille Delaforge** (coproduction du Théâtre Impérial).

PLUS D'INFOS sur le site du Théâtre Impérial – Opéra de Compiègne, nouvelle saison 2026 – 2027 : https://www.theatresdecompiegne.com/

Si besoin, voici le lien vers **la brochure de saison complète** : https://www.theatresdecompiegne.com/notices-pj/brochure-de-saison-2026-2027-4478.pdf



COMPIEGNE, Théâtre Impérial. ORLANDO, mardi 5 mai 2026. Virginia Woolf, Orlando di Lasso / La Tempête, Simon-Pierre Bastion (direction)

La Compagnie La Tempête, menée par Simon-Pierre Bestion, dresse avec brio un portrait iconoclaste et intemporel du plus grand polyphoniste de la Renaissance. Le spectacle a enthousiasmé la Rédaction de CLASSIQUENEWS. L'ensemble fondé et dirigé par Simon-Pierre Bestion, habile manieur des masses chorales, animé par une conception spectaculaire et théâtrale du concert, propose une nouvelle expérience entre chant, théâtre, récit… Il interroge la modernité des pièces de Lassus à travers le texte de Virginia Woolf dont le héros présente d'étonnantes similitudes avec l'illustre compositeur de la Renaissance…



ROLAND / ORLANDO…. Il imagine ainsi un voyage décoiffant dans le monde intemporel d'Orlando, qui brosse en miroir un portrait poétique et délirant de l'illustre compositeur **Roland de Lassus**. Entre récit et musique, les mots de Virginia Woolf rencontrent les arrangements de Simon-Pierre Bestion, dans une traversée des siècles, envoûtante, spirituelle, riche en contrastes et audaces.

En abordant l'univers d'un des plus importants et prolifiques compositeurs de l'Europe du XVIème siècle, celui de LASSUS / Orlando Di Lasso, La Tempête, en résidence au Théâtre Impérial – Opéra de Compiègne, redéfinit aussi le cadre du concert ; le collectif en fait imploser les limites et déploie un nouvel espace pluridisciplinaire entre théâtre et musique.
La trame intègre des extraits du roman éponyme de Virginia Woolf, Orlando, (interprétés par la comédienne Anne-Lise Heimburger), citations et variations autour des mélodies de Lassus : les séquences mêlées tissent ainsi le récit d'un jeune homme de la Renaissance qui traverse les siècles, et dont le genre change au cours de sa vie. Ce parallèle entre littérature et musique apporte un regard neuf et contemporain sur des musiques qui n'ont pas pris une ride.

LASSUS enchante d'autant plus comme compositeur atypique qu'il est aussi serviteur de l'Empereur Charles Quint, – comme le peintre Rubens, agissant comme diplomate : né à Mons (actuelle Belgique), le jeune Roland-Orlando fuit à Milan et devient à Rome, maître de chapelle à 21 ans de la basilique Saint-Jean-de-Latran. Espion au service de Charles-Quint, il part pour Anvers et poursuit sa carrière de compositeur en signant messes, motets, chansons, … Cet itinéraire européen fait entendre des pièces en latin, français et italien.

COMPIEGNE, Théâtre Impérial
mardi 5 mai 2026, 20h30



RÉSERVEZ VOS PLACES directement sur le site du Théâtre Impérial de Compiègne :
https://www.theatresdecompiegne.com/orlando-602

Théâtre / récit musical
Durée : 1h35

La soirée est aussi un écho au personnage du roman de Virginia Woolf, Orlando (1928) : « Les ressemblances de caractère et d'expériences sont absolument troublantes, j'en suis presque venu à me demander si Virginia Woolf ne connaissait pas la figure de notre compositeur », explique Simon-Pierre Bestion. Si l'on ajoute que Virginia Woolf fait voyager son Orlando du XVIe au XXe siècle, les arrangements proposés par Simon-Pierre Bestion perdent tout caractère d'anachronisme ; ils forment eux aussi de formidables passerelles pour traverser le temps et soulignent la modernité étonnante de l'écriture de Roland de Lassus devenu Orlando di Lasso lors de ses séjours en Italie.

Œuvres d'Orlando di Lasso (1532 – 1594)

Arrangements, claviers et direction musicale : Simon-Pierre Bestion
Textes issus du roman Orlando de Virginia Woolf
Récit : Anne-Lise Heimburger

Choeur et orchestre La Tempête*

**La compagnie La Tempête est en résidence au Théâtre Impérial – Opéra de Compiègne*

COMPIEGNE, Espace Jean Legendre, ven 23 mai 2025. Hélène ou la voix disparue (création). Collégiens de Compiègne, Les Frivolités Parisiennes, Pascal Neyron (mise en scène)

Après Silence sur la ville en 2023, les Théâtres de Compiègne présentent avec la compagnie Les Frivolités Parisiennes, – ensemble en résidence, un nouveau projet artistique et participatif : « *Hélène ou*

la voix disparue ». Le spectacle en création implique musiciens professionnels et collégiens…

Mystères et enquêtes sont à résoudre ; ils attendent une bande de **120 jeunes élèves**, à travers un trépidant polar-opéra … l'action d'***Hélène ou la voix disparue*** conduit dans un théâtre abandonné, un ancien palais de la culture, à la recherche d'une vérité cachée, la disparition d'une âme meurtrie, celle d'Hélène, épouse enlevée et disparue. Mais un groupe d'élèves déterminés, entrés dans ce monde pour y célébrer la fin de leurs études et le début d'une nouvelle vie, s'y retrouvent coincés et n'ont d'autres choix que de résoudre cette énigme. Accompagnés par un personnage mystérieux, **Oscar Brocard**, époux esseulé, hanté par une voix incessante… les enfants relèveront-ils le défi ?
Le spectacle présenté à l'Espace Jean Legendre de Compiègne célèbre le théâtre et le chant dans une épopée lyrique aux accents tragiques… C'est un thriller pourtant joyeux porté par une jeunesse curieuse des contes mythiques, voire mythologiques.
Qui se cache derrière cette disparition ? Comment résoudre le mystère ? Ensemble, ils vont devoir dépasser leurs divergences pour servir et dévoiler la vérité.

> Les Théâtres de Compiègne osent et réussissent les rencontres formatrices ; ils rassemblent à nouveau artistes en résidence et jeunes interprètes amateurs pour cette nouvelle création collective. Un opéra participatif et éducatif où les jeunes apprennent aux côtés d'artistes professionnels à devenir un chœur et à jouer sur scène, participent à la mise en œuvre et

à la réalisation d'un spectacle ; chacun découvre la diversité du répertoire de l'opéra et du théâtre musical.

Une soirée unique qui promet une belle aventure fédératrice, transgénérationnelle et participative, pleine de joie, d'expérience, de découvertes et de musique !

COMPIEGNE, Espace Jean Legendre

vendredi 23 mai 2025, 20h
Hélène ou la voix disparue



RÉSERVEZ vos places directement sur le site de l'Espace JEAN LEGENDRE / Théâtre de Compiègne : https://www.theatresdecompiegne.com/helene-ou-la-voix-disparue-548

distribution

Mise en scène : Pascal Neyron
Orchestration : Antoine Lefort
Chanteurs-comédiens : Philippe Brocard et Parveen Pavart

Jeune chœur de l'Atelier Musical de l'Oise et Chœurs d'élèves des collèges Gaëtan Denain et André Malraux de Compiègne

Orchestre **Les Frivolités Parisiennes**



COMPIEGNE. « Solstice », Compagnie La Tempête, les 5, 6, 7 et 8 juin 2024. Color, Nocturne, La Tempête and Guests !

SOLSTICE à COMPIEGNE ! Les Théâtres de Compiègne et la Compagnie La Tempête (Simon-Pierre Bestion, direction) proposent 4 jours de créativité musicale hors normes pour fêter le soleil et la lumière ! Les musiciens de La Tempête investissent la ville de Compiègne comme un terrain de jeu et d'exploration artistique, invitant le plus grand nombre à partager ce festival aussi éphémère que prometteur.

Compiègne, au temps du Solstice avec La Tempête



Au programme, des oeuvres de toutes les époques et de tout style, fruit d'un travail mené pendant cette saison entre amateurs et artistes professionnels. Expérimental, inclusif, participatif, le programme s'inscrit dans le geste atypique de **la Compagnie La Tempête**, soucieuse d'explorer les répertoires en une expérience musicale, sensorielle, pluridisciplinaire qui prend en compte dans son déroulement même, la place et l'écoute active des spectateurs… Marché des saveurs, percussions, fanfares, chant byzantin, chant corse, swing vocal, octuor de cuivres, théâtre féerique, divers ateliers

d’éveil artistique… et bien sûr en 3 soirées incontournables, **un grand concert de La Tempête** ; l’éclectisme est l’invité majeur d’une fête populaire et métissée où le respect, la curiosité, le partage sont les nouvelles valeurs de la société urbaine.

Sélection

mercredi 5 juin 2024

Dès 18h30, marché des saveurs du monde
Esplanade Espace jean Legendre
Concert Mrawan, fanfare balkanique (Haïdouti Orkester)

20h30 – COLOR
Compagnie La Tempête
Espace Jean Legendre
Dans un club de jazz new-yorkais…

jeudi 6 juin 2024

10h – Concert Batucada (Ensemble Poursuite)
Place de l’Hôtel de Ville

15h – Swing vocal / Chanson française
Centre hospitalier de Compiègne

17h Initiation au chant corse
(Trio A Funtana)
Eglise Saint-Andrew – gratuit sur réservation : 03 44 92 76 72

20h – A FUNTANA, concert
La fontaine comme lieu de vie et de chant où les voix des

femmes se mêle au chant de l’eau vive…
Eglise Saint-Andrew

21h30 – SARAB, concert
Le groupe franco-syrien tisse un chant métissé fusionnant rock, jazz, sonorités arabes…
Parc de Songeons

vendredi 7 juin 2024

12h – Swing vocal / chanson française
Place du change

15h – Le Serpent blanc
Spectacle musical participatif, avec les élèves du Collège André Malraux et l’ensemble Poursuite
Espace Jean Legendre

19h45 – Initiation au chant byzantin
Avec Adrian Sirbu, chantre byzantin
Gratuit sur réservation au 03 44 92 76 72

21h – NOCTURNE
Compagnie La Tempête
Vertiges vocaux, choraux autour des **Vêpres de Rachmaninov**
Eglise Saint-Antoine

samedi 8 juin 2024

10h – Atelier danse
Avec les chorégraphes Lucie Augeai et David Gernez
Compagnie Adequate – atelier participatif pour le spectacle La Tempête and guests !, programmé le soir à 20h30 (lire ci dessous)

Théâtre Impérial – Places limitées – informations au 03 44 92 76 72

11h – résonances méditerranéennes
Concert / Quatuor Balkanes
Musiques du folklore bulgare…
Marché du centre ville

16h – HANSEL ET GRETEL
Conte musical par le collectif Ubique
2 enfants, 1 sorcière et une maison en pain d'épices…
Dès 6 ans – Théâtre Impérial

20h30 – La Tempête and GUESTS !
Compagnie La Tempête
Soirée de clôture du festival SOLSTICE

TOUTES LES INFOS, le détail des programmes, la billetterie :
http://www.theatresdecompiegne.com/
billetterie@theatresdecompiegne.com
Renseignements : 03 44 92 76 76 – 03 44 40 17 70

COMPIEGNE, Théâtre Impérial, Opéra. Othman Louati : Les Ailes du désir, création (25

janvier 2024)

Le Théâtre Impérial – Opéra de Compiègne affiche un nouvel opéra d'après le film bien connu Les Ailes du désir de Wim Wenders (Prix de la mise en scène au Festival de Cannes 1987). Fable onirique, le long métrage est adapté à l'opéra, mis en musique par Othman Louati.

L'opéra d'Othman Louati s'appuie sur le livret de Gwendoline Soublin inspiré des Ailes du désir de Wim Wenders, sur une idée originale de Johanny Bert. Le film se prête idéalement à sa transcription lyrique : il entraîne en effet le spectateur dans une pérégrination poétique au sein d'un Berlin rêvé, en compagnie de deux anges (la soprano Marie-Laure Garnier et le baryton en résidence au Théâtre Impérial – Opéra de Compiègne, Romain Dayez) ; ces anges compatissants, veillent sur les humains et cherchent avec eux le sens et la beauté ; l'un des anges touché par la grâce humaine, choisit, pour l'amour d'une trapéziste, de quitter l'éternité et de devenir mortel. Le miracle surgit à où on ne l'attend pas : un ange est transcendé par l'expérience humaine…

Les Ailes du désir (création)
Compiègne, Théâtre Impérial – Opéra
25 janvier 2024, 20h30
Durée : 1h30
Réservez directement sur le site du **Théâtre Impérial, Opéra de Compiègne** :
http://www.theatresdecompiegne.com/les-ailes-du-desir-474



Distribution

Musique : Othman Louati
Livret de Gwendoline Soublin
D’après Wim Wenders
Direction musicale : Léo Margue
Mise en scène : Grégory Voillemet
Avec
Damielle : Marie-Laure Garnier soprano
Cassiel : Romain Dayez baryton
Shigeko Hata, soprano
Mathilde Ortscheidt, mezzo-soprano
Camille Merckx, alto
Benoit Rameau, ténor
Ronan Nédélec, baryton

Ensemble Miroirs Étendus
Et 6 marionnettistes : Gabriel Allée, Lucile Beaune, Enzo Dorr, Eirini Patoura, Alexandra Vuillet, Aitor Sanz

Juanes

Le chef **Léo Margue** dirige les instrumentistes de l'ensemble en résidence **Miroirs Étendus**, tandis que le metteur en scène Johanny Bert fait intervenir des marionnettes ; **Othman Louati** imagine une forêt de sons, du plateau à la fosse ; il réunit ainsi la voix divine et la parole des hommes : « *Les éclats lyriques des chanteurs seront suspendus par la lévitation des marionnettes, leur poésie et leur fragilité, dans un grand ballet qui enchantera à nouveau les anges pour les porter jusqu'à la voix humaine*. »

La production des Ailes du Désir est portée par le collectif de production d'opéras : la Co(opéra)tive dont le but est de faire rayonner le genre lyrique partout en France, sur les scènes nationales et pluridisciplinaire afin de toucher un très large public, lequel ne va pas systématiquement dans les théâtres d'opéras. Membre du collectif depuis le premier jour, le Théâtre Impérial présente le spectacle dans son fantastique écrin.

entretien avec le metteur en scène Grégory Voillemet…

ENTRETIEN avec GRÉGORY VOILLEMET à propos de la création de l'opéra Les Ailes du désir d'après Wim Wenders (à l'affiche de l'Opéra de Dijon, les 10 et 11 janvier 2024).

CRITIQUE opéra. COMPIEGNE, Théâtre Impérial, le 10 nov 2023. PUCCINI : Tosca. Axelle Fanyo, Christian Helmer… Alexandra Cravero / Florent Siaud

Florent Siaud signe l'une de ses meilleures mises en scènes, à la fois esthétique et même d'un fini cinématographique, dramatiquement prenante, sans aucune baisse de tension, menée tambour battant comme un flux tragique et dramatique continu, comme un polar rouge sang.

Les manipulations et le cynisme le plus abject et l'hypocrisie sadique foudroient le cœur de deux artistes libertaires et amoureux. L'homme de théâtre soigne le relief de chaque protagoniste, les plaçant pour leur air majeur, seuls sans décors, derrière le rideau de scène comme exposés aux spectateurs [ainsi Scarpia dans la conclusion du I à l'église ; puis Tosca et sa saisissante adresse à la fin du II], grands moment de théâtre.

Prise de rôle à l’Opéra de Compiègne

Fragile, incandescente, éruptive, la Tosca captivante d’Axelle Fanyo



S’affirme alors la justesse d’un jeu d’acteurs millimétré où chaque regard, chaque port de tête, chaque geste signifie avec subtilité les sentiments qui jaillissent et submergent… En cela **Eric Rouchaud**, directeur du Théâtre Impérial-Opéra de

Compiègne, a eu bien raison de choisir la soprano **Axelle Fanyo** : voix corsée, harmoniquement riche et somptueuse, idéalement puissante que porte un tempérament d'actrice éruptive [ses aigus à pleine voix, volcaniques] heureusement canalisé, voire ciselé par l'intuition très juste du metteur en scène québécois.
En résulte une Tosca comme rarement : intense, ardente, profonde, juvénile porteuse d'une candeur lumineuse au I, dont peu à peu l'immense joie de vivre est fauchée par sa rencontre avec le baron Scarpia ; ce dernier est incarné par **Christian Helmer**, qui sous la direction de Florent Siaud, trouve la posture et les gestes du parfait dégueulasse, rien que tyrannique dont le goût de la possession, la passion de la cruauté retrouvent une sorte d'innocence lui aussi qui lui permet de jouer avec sa victime comme le fauve avec sa proie. C'est d'ailleurs tout le génie du « Vissi d'arte, vissi d'amore… », grand moment émotionnel réussi vocalement par Axelle Fanyo, mais aussi tableau d'une sobre beauté, terrifiante et fascinante, où la chanteuse agenouillée, en prière est observée, analysée, décortiquée par un Scarpia libidineux, allongé auprès d'elle… Trop heureux et qui jouit amusé, en silence, bienheureux de la voir autant souffrir. A ce moment de l'action, ces deux corps statiques marquent le combat qui s'accomplit ; la trouvaille est d'une justesse géniale. Économe et surexpressive.
La tension qui émane de la scène synthétise la force globale du spectacle où la suggestion est le meilleur vecteur de l'intensité comme de la profondeur.

La trajectoire de cette Tosca dont le spectateur suit chaque passage émotionnel de la joie et du jeu à la souffrance la plus bouleversante reste mémorable : **Axelle Fanyo lui insuffle une énergie et une sincérité que l'on a rarement écouté et vu sur scène**. Non seulement la jeune diva joue avec la puissance de son instrument mais aussi avec sa jeunesse, sa fraîcheur voire son impulsivité ; dans le contrôle et la palette des sentiments exprimés, elle façonne sa trajectoire comme une

actrice née, entre aisance, précision, finesse. Parfois manque-t-il la tenue de certains aigus filés… Mais gageons que l'interprète puise encore dans son formidable imaginaire et son souci de sobriété, une maîtrise vocale et expressive encore plus aboutie. C'est en tout point, une éblouissante incarnation qu'il faudrait suivre à chaque date de la tournée qui s'annonce.
À ses côtés, le Mario de **Thomas Bettinger** ne partage pas hélas la même urgence dramatique de sa consœur mais le sacristain de **Mathieu Gourlet** se distingue plus nettement par la projection naturelle de sa superbe voix baryton-basse qu'il articule avec un sens de la situation impeccable. C'est lui aussi un nouveau tempérament à suivre.



Tosca par Axelle Fanyo au Théâtre Impérial – Opéra de Compiègne – Photos © Nicolas Descoteaux 2023

En fosse, **Les Frivolités Parisiennes** assurent leur partie avec panache et intensité, la cheffe **Alexandra Cravero** obtient le maximum d'un effectif resserré comme la partition [à laquelle ont été retirés certains débuts d'acte dont le plus célèbre matin dans la campagne romaine qui ouvre le III et son chant du jeune pâtre]. Idem pour les chœurs absents sur le plateau mais qui ont été enregistrés puis combinés au spectacle.
Le parti était annoncé, il est assumé et sert le but visé : offrir une version mobile, chambriste, sans entracte, facilement adaptable que peuvent accueillir les scènes et théâtres qui ne sont pas des maisons d'opéra. La production contribue ainsi à l'accessibilité et la démocratisation du genre. La formule est d'autant plus convaincante que sur le plan artistique, malgré ses coupures, le drame de Puccini n'a rien perdu de sa force ; pour nous l'acte II étant l'épisode le plus cohérent filant comme une descente aux enfers.

Avec Tosca, le Théâtre Impérial – Opéra de Compiègne inaugure son festival En voix ! 2023 [6eme édition, du 10 nov au 22 décembre 2023], soit près de 18 spectacles et 53 représentations qui rayonnent partout dans les 5 départements de la région des Hauts de France, permettant l'accès de l'art lyrique et choral, au plus large public, ce dans toutes les formes.

TEASER VIDÉO : TOSCA éruptive à l'Opéra de Compiègne avec Axelle Fanyo © studio CLASSIQUENEWS – Réalisation Philippe-Alexandre PHAM © 2023 :

LIRE aussi notre **présentation de TOSCA par Florent Siaud** (entretien), avec Axelle Fanyo : https://www.classiquenews.com/compiegne-theatre-imperial-puccini-tosca-axelle-fanyo-alexandra-cravero-florent-siaud-les-10-et-11-novembre-2023/

COMPIEGNE, Théâtre Impérial. PUCCINI : Tosca. Axelle Fanyo… Alexandra Cravero, Florent Siaud (les 10 et 11 novembre 2023)

LIRE aussi notre **présentation la nouvelle saison 2023 – 2024 du Théâtre Impérial – Opéra de Compiègne** : https://www.classiquenews.com/theatres-de-compiegne-saison-2023-2024-tosca-festival-en-voix-les-ailes-du-desir-la-tempete-color/

Théâtres de COMPIEGNE, saison 2023 – 2024 (Tosca, Festival En Voix !, Les Ailes du désir, La Tempête : Color…)

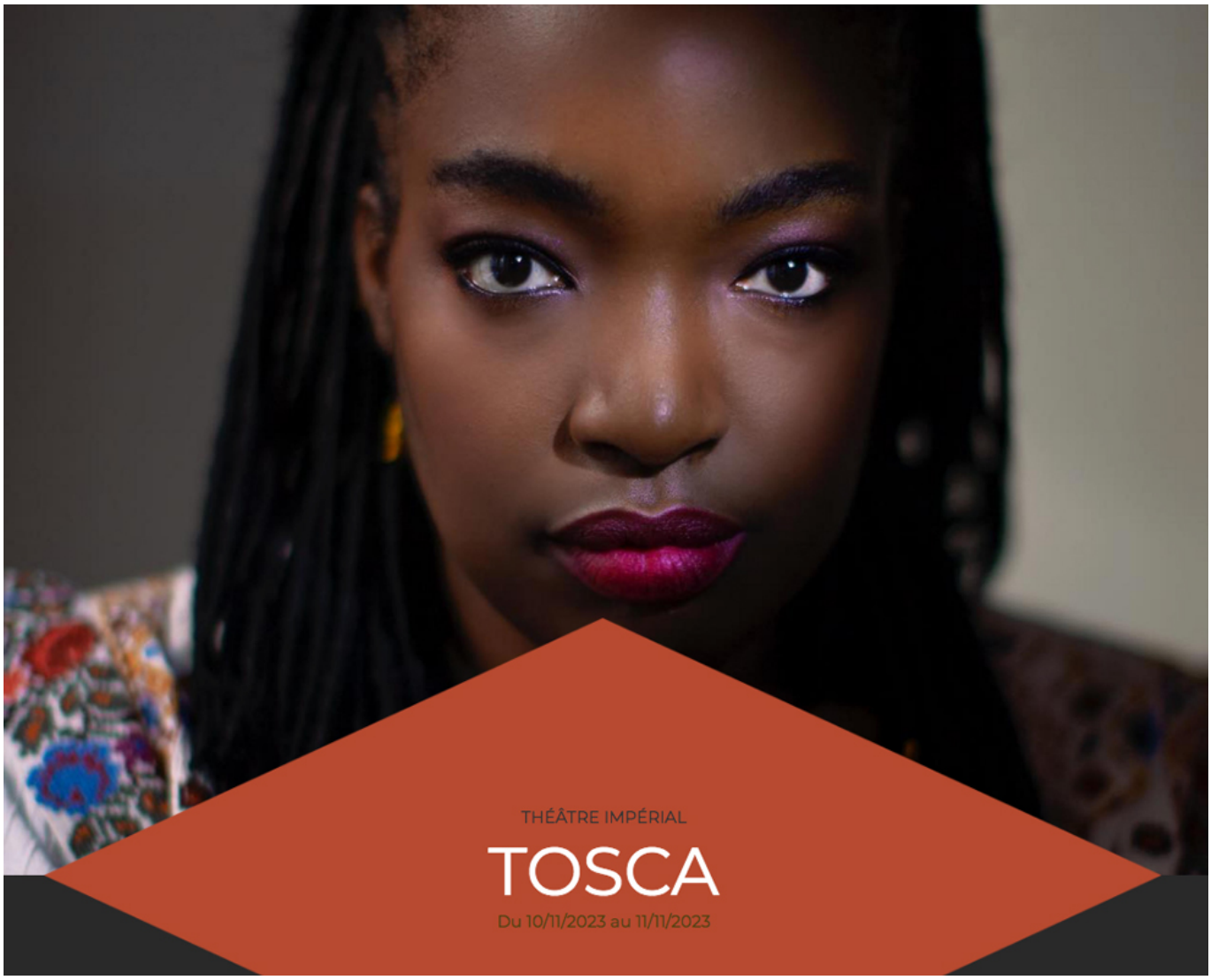

dates de la tournée 2023 – 2024

Vendredi 10 et samedi 11 novembre 2023
au Théâtre Impérial – Opéra de Compiègne

Mardi 14 novembre 2023 aux Théâtres de Maisons-Alfort (94)

Samedi 25 novembre 2023 au Théâtre de Saint-Dizier (51)

Samedi 9 et dimanche 10 décembre 2023 à l'Opéra de Reims (51)

Jeudi 28 mars 2024
au Centre des bords de Marne à Le Perreux-sur-Marne (94)

Jeudi 4 avril 2024 au Théâtre de Rungis (94)

_____

HAUTS DE FRANCE. Festival EN VOIX ! (10 nov – 22 déc 2023 : Aisne, Nord, Oise, Pas de Calais, Somme)

En novembre et décembre, les Hauts de France donnent de la voix ! La 6e édition du Festival EN VOIX (du 10 nov au 22 déc 2023) rayonne sur toute la Région des Hauts de France. Comme chaque année depuis 2018, la voix est mise en avant à travers des spectacles où l'art vocal et choral, le chant lyrique sont à l'honneur.

Pendant plus d'un mois – plus de 5 semaines d'événements -,



concerts et spectacles investissent les 5 départements de la Région : **Aisne, Nord, Oise, Pas de Calais, Somme**,… il s'agit d'aller à la rencontre du public, d'investir des lieux où la culture reste rare, rendre accessible partout et pour le grand plus nombre, une offre culturelle qui diffuse la magie de la voix.

DIFFUSER et TRANSMETTRE LA MAGIE DE LA VOIX… Le Théâtre Impérial de Compiègne porte et organise l'événement dans les Hauts de France. Plusieurs artistes et ensembles à l'affiche de sa saison 2023 – 2024 – la plupart artistes en résidence, participent à l'événement… ainsi la soprano **Axelle Fanyo** qui interprète le rôle-titre de **Tosca**, l'opéra choc de Puccini, en ouverture du Festival les 10 et 11 nov au Théâtre Impérial de Compiègne ; puis à l'affiche du programme « **Cabaret songs** », le 19 nov dans l'église Saint-Andrew à Compiègne ; également en itinérance, l'ensemble **La Tempête** électrisée par son directeur musical Simon-Pierre Bestion : « Jérusalem » (Théâtre Impérial de Compiègne, le 23 nov), puis 3 dates pour le spectacle « Soleil noir » (mélodies médiévales, d'Arvo Pärt à Byzance… les 19 déc à Hesdin, le 20 à Villiers St-Frambourg, et le 21 déc au Château de Pierrefonds); ou le baryton **Romain Dayez** et le pianiste **Paul Beynet** (Concert « Paris – New-York sans jetlag », le 18 nov à Feigneux.

Chaque artiste et ensemble se déplace ainsi sur tout le territoire selon le principe de l'itinérance propre au Festival. C'est le cas de l'ensemble **Voix animées** (les 6 déc à

Desvres, le 7 à Gravelines, le 8 déc dans l'église St-Andrew de Compiègne, le 9 à Agnetz, le 10 à Noyon) qui propose un vaste répertoire autour de Noël ; c'est aussi l'expérience que propose l'ensemble britannique a capella **The Gesualdo Six** (, les 19 déc à Chantilly, le 20 à Francières, le 21 à Méneslies, le 22 déc à Vendegies au Bois), qui interprète des chants traditionnels de Noël également, de la Renaissance à aujourd'hui… (programme « Winter's House »).

De plus, **l'ensemble La Tempête** pilote les « **brigades vocales** », soit un noyau de 4 chanteurs professionnels issus de ses rangs et qui travaillent étroitement avec les chorales amateurs de la Région… dans le but de présenter un spectacle au public (les 12 déc à Chantilly et le 13 déc à Pont Ste-Maxence).

Enfin **les spectacles pour les familles et le jeune public** occupent l'affiche, en particulier au Théâtre Jean Legendre de Compiègne : Histoires animalières par l'ensemble Ayonis (le 5 déc à Gauchy) réservées aux scolaires, et « **le Blues du perroquet** » par les Variétés Lyriques (le 15 à Chiry-Ourscamp, le 16 à Ham, le 17 à Estrées-Saint-Denis, 19 nov / lieu à venir), variations autour de la Flûte Enchantée de Mozart et des confessions – épanchements de Papageno…

Toutes les infos, les programmes, les lieux et les dates, la billetterie en ligne, directement sur **le site du Festival EN VOIX ! 2023** : www.theatresdecompiegne.com



Approfondir

LIRE aussi notre **présentation de Tosca à l'affiche du Théâtre Impérial de Compiègne avec Axelle Fanyo** / Davantage encore que Carmen et La Traviata, l'opéra Tosca de Puccini est le plus populaire, représenté partout dans le monde et défendu par les plus grands chanteurs. Le Théâtre Impérial – Opéra de Compiègne en propose une nouvelle production conçue par le metteur en scène Florent Siaud… :

> *COMPIEGNE, Théâtre Impérial. PUCCINI : Tosca. Axelle Fanyo… Alexandra Cravero, Florent Siaud (les 10 et 11 novembre 2023)*

LIRE aussi notre **présentation de la nouvelle saison du Théâtre Impérial de Compiègne, saison 2023 – 2024** (ligne artistique,

thématiques et temps forts, artistes en résidence, ensembles invités…) : https://www.classiquenews.com/theatres-de-compiegne-saison-2023-2024-tosca-festival-en-voix-les-ailes-du-desir-la-tempete-color/

Théâtres de COMPIEGNE, saison 2023 – 2024 (Tosca, Festival En Voix !, Les Ailes du désir, La Tempête : Color…)

Théâtres de COMPIEGNE, saison 2023 – 2024 (Tosca, Festival En Voix !, Les Ailes du désir, La Tempête : Color…)



La nouvelle saisons 2023 / 2024 souligne la cohérence d'une action artistique et culturelle qui renforce encore sa stature de maison d'opéra soucieuse de favoriser **la création, la voix, les jeunes artistes** dont l'esprit d'un compagnonnage comme une fabrique vocale, permet de suivre l'évolution à travers les rôles défendus. Le principe des résidences d'artistes favorise l'approfondissement du travail artistique et pour le public, est l'occasion de renforcer un lien avec la maison et ses « ambassadeurs »… Plus que jamais, Compiègne à travers ses 2 sites (**Théâtre Impérial** et **Espace Jean Legendre**) entreprend et élargit des actions de sensibilisation et de proximité à destination de **tous les publics**, en particulier sur le territoire de l'Oise. Toujours rendre accessible la magie du spectacle vivant, à Compiègne et au-delà. La ligne artistique pilotée par **Éric Rouchaud**, directeur, sait aussi diversifier les formes et les propositions musicales, comme assumer le pari des nouvelles œuvres ou la recréation des perles oubliées.

La nouvelle saison s'ouvre avec le nouveau spectacle regroupant les jeunes chanteurs lauréats du Jardin des Voix de William Christie : **The Faire Queen de Purcell** (13 oct 2023) dans la mise en scène de Mourad Merzouki qui apporte son propre regard sur le corps en mouvement ; puis le Théâtre Impérial porte une nouvelle production de **Tosca avec dans le rôle-titre Axelle Fanyo**, artiste en résidence (prise de rôle, les 10 et 11 nov) ; **La Flûte enchantée** (coproduction) par Les Siècles / FX Roth avec une distribution prometteuse dont Cyrille Dubois, Florian Sempey, Marion Lebègue, dans la mise en scène de Cédric Klapisch (3 déc) : l'un des temps fort de la saison outre Tosca, demeure **la création des Ailes du désir d'après Wim Wenders** mis en musique par Othman Louati, avec les

musiciens de Miroirs étendus (25 janvier 2024) ; les deux anges sont incarnés par Marie-Laure Garnier et Romain Dayez, deux chanteurs familiers de Compiègne, dans un dispositif qui comprend aussi des marionnettes à échelle humaine…
Compiègne ose les recréations souvent jubilatoires, ainsi « **Gosse de riche** » de Maurice Yvain par l'ensemble en résidence Les Frivolités parisiennes (le 22 mars), perle lyrique des années 1920 qui souligne combien l'esprit du vaudeville n'est pas incompatible avec le raffinement d'une musique particulièrement élaborée. Même esprit de défrichement autant léger que subtil avec **Les 2 pêcheurs d'Offenbach**, joyau méconnu créé aux Bouffes-Parisiens en 1857 (version pour 2 barytons). Les spectateurs y retrouveront entre autres Romain Dayet dans le rôle de Polisson.

L'engagement de Compiègne pour le chant et l'accessibilité comme la démocratisation s'exprime évidemment dans **le festival EN VOIX !** (10 nov – 22 déc), temps fort de la saison qui souligne l'exigence artistique et la volonté de rayonner sur tout le territoire. Il s'agit de permettre au plus grand nombre de (re)découvrir la magie de la voix sous toutes ses formes (solo, chœurs,…). Les concerts vont au plus proche des populations. Les artistes à l'affiche peuvent y jouer leurs nouveaux spectacles jusqu'à 6 fois, dans une relation de plus en plus étroite entre publics, interprètes, lieux. Souvent, il s'agit de sites inédits, naturellement non destinés au concert ; les formes sont légères car adaptées à la mobilité des événements partout sur le territoire. EN VOIX est un formidable défi qui rétablit la musique et le chant dans l'espace rural. Le Festival voyage ainsi dans les Hauts de France, et jusqu'à Gravelines, près de la frontière belge…



Cette année, pas moins de 18 spectacles sont annoncés (soit 58 représentations sur 43 jours).
Entre autres temps forts d'EN VOIX 2023 : **Axelle Fanyo** dans un spectacle cabaret (19 nov); La Tempête pour son programme « **Jérusalem** » dans un nouveau format spatialité, spécifiquement déployé à Compiègne (23 nov) ; le Chœur **Voix animées** (Noël, le 8 déc) ; **Le Messie** de Handel par Les Arts Florissants (Paul Agnew, direction, le 15 déc) ; l'Orchestre de Picardie et la soprano **Angelique Boudeville** dans des airs de Gluck et Mozart, sans omettre les 6 morceaux méconnus de… Tchaikovski (21 déc).

Avec ses 2 sites, Théâtre Impérial et Espace Jean Legendre, l'offre culturelle à Compiègne est particulièrement diversifiée et riche… Au registre des concerts, ne manquez pas **René Jacobs** et la violoniste **Wilde Frang** pour le Concerto pour violon de Mendelssohn (B'Rock Orchestra, 1er oct) ; le ballet **Le Dieu Bleu de Reynaldo Hahn**, perle symphonique pour les Ballets Russes de Diaghilev, donnée en version de concert et sans danseurs, par Les Frivolités Parisiennes (6 oct) ; Côté danse à l'Espace Jean Legendre, vous ne manquerez pas le sublime enchantement du ballet **ALICE** par la Compagnie **B.DANCE** (21 nov) puis **Mythologies** le dernier ballet d'Angelin Preljocaj (les 13 et 14 fév 2024) ; ou encore, la soirée Akram Khan, Ohad Naharin par la compagnie « **It Dansa** » (18 avril 2024).
Distinguons également Les Variations Diabelli de Beethoven par **Cédric Tiberghien** (2 fév 2024) ; le récital d'**Enguerrand de Hys** (cycle de « prières et contes mystiques », 12 compositeurs de Dubois à Massenet, Saint-Saëns et Widor… avec Paul Beynet, piano, le 17 fév); **JS BACH à plusieurs clavecins** (Concertos pour clavecin par Olivier Fortin, Bertrand Cuiller, Violaine Cochard, Pierre Gallon – Le Caravenserail, le 28 mars) : le Concerto pour violon de Brahms par **Nicolas Dautricourt** et l'Orchestre de Picardie (5 avril) ; le programme du **Concert Spirituel (Hervé Niquet)** dédié à Mozart et aux deux frères Haydn, Michael et Joseph (30 mai). Enfin, pour la clôture, un temps fort : le programme dédié au Solstice d'été, conçu pour

Compiègne par La Tempête et son bouillonnant directeur musical Simon-Pierre Bestion : un festival de timbres et de couleurs tissé par les artistes du collectif, sur le thème du solstice (programme inédit « **Color** », 5 juin 2024, Espace J Legendre). Sur ce projet, comme pour beaucoup d'autres, de nombreux partenaires locaux seront impliqués et aussi les scolaires (collèges et lycées) dans une démarche d'inclusion d'autant plus naturelle que le travail de La Tempête s'y prête particulièrement. La compagnie, en résidence à Compiègne, est devenu un formidable vecteur de sensibilisation. La Tempête jouera enfin **les Vêpres de Rachmaninov** (le 7 juin, Eglise Saint-Antoine).

TOUS LES PROGRAMMES de la saison 2023 / 2024
directement sur le site : Théâtre de Compiègne
http://www.theatresdecompiegne.com/



Voici nos productions / programmes coups de cœur

PUCCINI : Tosca
Théâtre Impérial
les 10 et 11 nov 2023 – 20h
http://www.theatresdecompiegne.com/tosca-457
Direction musicale : Alexandra Cravero

Mise en scène : Florent Siaud
Tosca : Axelle Fanyo
Mario : Thomas Bettinger
Scarpia : Christian Helmer

Les Ailes du désir – création
Théâtre Impérial
25 janvier 2024 – 20h30
http://www.theatresdecompiegne.com/les-ailes-du-desir-474
Les cinéphiles connaissent Les Ailes du désir de Wim Wenders, qui reçut le Prix de la mise en scène au Festival de Cannes 1987. Ce film merveilleux, dans tous les sens du terme, devient un opéra tout aussi poétique, ode à l'amour et à l'humanité.
Musique : Othman Louati
Livret : Gwendoline Soublin
D'après Wim Wenders

La Tempête : Color
Espace Jean Legendre
5 juin 2024 – 20h30
http://www.theatresdecompiegne.com/color-494
Installez-vous dans votre siège et laissez-vous porter par l'ambiance feutrée de ce concert comme si vous étiez dans un club de jazz new-yorkais ! La Tempête nous immerge dans les couleurs du son à travers plusieurs siècles de musiques et nous offre un parcours sensoriel des plus intenses.

Festival En Voix ! : art lyrique / Chant choral
Du 10 nov au 22 déc 2023
http://www.theatresdecompiegne.com/page-festivalenvoix



L'art lyrique et le chant choral vont à nouveau rayonner au plus près des habitants des Hauts-de-France avec la nouvelle édition du Festival En Voix ! Créé en 2018 et organisé par le Théâtre Impérial – Opéra de Compiègne avec le concours de nos partenaires que je remercie, ce Festival est le seul en France dans ce domaine à se déployer à l'échelle d'une région. Durant un mois, tout particulièrement où l'art vocal est peu présent, chacun pourra entendre de formidables artistes qui vont sillonner nos routes à votre rencontre, de communes en communes.

Théâtre Impérial, Espace Jean Legendre de Compiègne
saison 2023 / 2024
http://www.theatre-imperial.com/

Abonnements : le 23 juin à 13h30 par internet
le 24 juin (10h-17h) et toute la saison, aux théâtres

PLUS D'INFOS ici
directement sur le site du Théâtre Impérial de Compiègne

http://www.theatresdecompiegne.com//notices-pj/bulletin-d-abonnement-23-24-3515.pdf

