20e GSTAAD NEW YEAR MUSIC FESTIVAL, du 26 déc 2025 au 10 janv 2026. Vittorio Grigolo, Placido Domingo, Asmik Grigorian, Marina Viotti, Cecilia Bartoli, JJ Orlinski, Michael Spyres, Iakovos Pappas…

A Gstaad, Rougemont, Lauenen, Saanen et Château d'OEx, soit dans le PAYS D'EN HAUT, dans le territoire pastoral où Yehudi Menuhin a installé son festival (autour de l'église de Saanen qui est devenu le noyau historique de son festival estival) se déroule depuis 20 ans, son équivalent d'hiver, le Festival de la Princesse Caroline Murat : le « *GSTAAD NEW YEAR MUSIC FESTIVAL* », un cycle aussi prestigieux qu'enchanteur qui réussit une équation chaque année irrésistible, alliant gosiers exceptionnels et cadre rustique de la

Suisse traditionnelle, d'autant plus féerique à ce moment de l'année, quand les cimes montagneuses majestueuses et tous les paysages si préservés sont recouverts d'un épais manteau de neige…



Au total 19 programmes vous attendent **dès le 26 décembre 2025 et jusqu'au 10 janvier 2026**. Tous les genres et toutes les formations sont représentés cet hiver : récitals lyriques, musique de chambre, musique baroque, choeur sacré, jazz… chaque programme révèle un tempérament artistique d'exception, sublimé par le cadre authentique des églises du canton, souvent à l'acoustique non moins spectaculaire.

QUELQUES TEMPS FORTS et RDV INCONTOURNABLES (tous les concerts débutent à 19h, sauf mention spéciale) : les 2 premiers récitals sont pour nous des événements : d'abord le concert d'ouverture ven 26 déc (la soprano **Anna EL-KHASEM** chante Mozart, Schumann, Richard Strauss, Rachmaninoff…) puis le sam 27 déc à 15, violon virtuose avec la jeune prodige **Yesong Sophie Lee**, particulièrement distinguée par la fameuse Villars Académie dans le cadre de laquelle la violoniste a remporté le prix Robert Dunand 2025 (au programme : Sonates de Beethoven, Ysaÿe; Richard Strauss, Waxman).

Parmi les nombreux récitals lyriques, vous ne manquerez pas non plus : **Vittorio Grigolo** (dim 28 déc. : airs de Bellini, Tosti, Donizetti, …), **Placido Domingo** et **Christia Pouitsi** (lun 29 déc), **Cecilia Bartoli** (et **Les Musiciens du Prince**, mar 31

déc, programme musical en hommage au Prince particulièrement mélomane, Albert II de Monaco), **Marina Viotti** (jeu 1er janv 2026, concert traditionnel gratuit), **Michael Spyres** et **Anastasia Bartoli** (ven 2 janv, airs solos et duos d'opéras de Puccini, Verdi, Lehar, Di Capua…); **Asmik Grogorian** (sam 3 janv, grands airs romantiques de Tchaikovsky et Dvorak à Verdi et Puccini…), **Jakub Jósef Orlinski** (dim 4 janv, récital « Love & Fairies » : JS Bach, Haendel, Pedieri, Purcell, et mélodies du polonais romantique et compatriote du contre-ténor, Mieczyslaw Karlowicz) ; **Léo Warynski** et son ensemble **Les Métabol**es (lun 5 janv), **Adja Thomas-Mbaye** et **Johnny Mutombo** (ven 9 janv : programme « Africa Lyric's Opera / Récines lyriques africaines et souffles croisés / airs de Puccini, Donizetti, Bizet, Adams, Teukam, Cozette Lee, Miriam Makeba…),…

Côté jazz, deux programmes s'annoncent prometteurs : la soprano **Golda Schultz** le jeu 8 janv (Rodgers, Porter, Gershwin, Price, Weill…), puis **Paul Lay Trio** le 9 janv… ; le claveciniste et chef d'orchestre **Iakovos Pappas** et ses musiciens reviennent à Château-d'OEx pour la note baroque du Festival ; ils abordent **Clérambault** pour le 350è anniversaire de sa naissance (sam 10 janv, avec Michèle Larivière, récitante, et les chanteurs **Élizabeth Fernandez** et **Christophe Crapez** ; au programme, entre autres : airs à boire, fables, cantate Abraham, Première suite pour clavecin, 1704, …).

Enfin pour clôturer cette 20è édition, la pianiste **Elizabeth Sombart** et le **Quatuor à cordes Résonance** abordent les sublimes Concertos pour piano n°21 et 23 de Mozart (10 janvier 2026)…

TOUTES LES INFOS du GSTAAD NYMF/ Gstaad New Year Music Festival 2025 – 2026 sur le site du GSTAAD NYMF (20ème édition, hiver 2025 – 2026) : https://gstaadnewyearmusicfestival.ch/



CRITIQUE, récital. GSTAAD NEW YEAR MUSIC FESTIVAL, Eglise

de Rougemont, le 27 déc 2024. Récital lyrique de ROSA FEOLA. Iain Burnside, piano. Rossini, Bellini, Puccini, Verdi…

Situé dans les Alpes Vaudoises entre les régions de Gruyère et Gstaad, le Pays-d'Enhaut constitue une destination riche en découvertes : patrimoniales, écologiques, gastronomiques et… désormais culturelles précisément lyriques et chambristes comme le confirme d'édition en édition, le très convaincant Gstaad New Year music Festival.

On ne saurait suffisamment souligner la justesse de **la Princesse Caroline Murat**, directrice artistique, qui sait chaque année surprendre et enchanter grâce aux interprètes ainsi invités. Superbe récital que le concert d'ouverture de cette 19ème édition dans **l'Eglise de Rougemont**, pleine à craquer ; le ton est déjà donné dès ce démarrage grâce au tempérament entier, franc, immédiat de la soprano italienne **ROSA FEOLA…** La cantatrice vient de chanter Gilda à l'Opéra de Paris [1er-24 décembre 2024 / Rigoletto dans la mise en scène de Paul Guth]. Les spectateurs la retrouvent ainsi dans un

cadre intimiste et enneigé, d’autant plus que l’église de Rougemont s’avère bénéfique : son acoustique même réverbérée ne dilue pas le relief spécifique du chant ni les détails du jeu pianistique. Photos :© Patricia Dietzi / 19ème Gstaad New Year Music Festival 2024-2025

Très à son aise, la diva italienne occupe tout l’espace, suggère la situation dramatique dans des attitudes très justes. Rosa Feola affirme un tempérament audacieux ; se révèle chez elle une sensibilité vocale taillée pour la prière éperdue comme la facétie conquérante… C’est tout le propos des 3 pièces du début qui jouent de l’art de la suggestion et du faussement badin : « *La Regata veneziana* » d’un **Rossini**, à la fois mordant et séduisant, d’une suavité tendre, jamais superficielle. Outre la beauté séduisante du timbre s’affirme une gestion du souffle admirable et ce soin particulier réservé à chaque dernière note, soutenue, portée au-delà de l’habituel.

Sa **Mimi** inaugure une série d’incarnations lyriques de plus en plus convaincantes ; elle ne manque ni de charme ni de juvénile candeur, et a toutes les qualités d’une jeune femme qui s’ouvre à l’amour, à sa première rencontre avec le poète Rodolfo. Rosa Feola exprime avec justesse la naissance du sentiment amoureux. Belle volubilité qui fait passer ensuite à la dignité conquérante de la ***Semiramide*** de Rossini dont « *Bel Raggio lusinghier* » démontre agilité et caractère, couleurs et puissance dans un style plus aristocratique, plus altier et fier, mais d’une égale tendresse.



Iain Burnside / Rosa Feola photo © Patricia Dietzi / Gstaad New Year Music Festival 2024_2025

Là encore, la cantatrice affirme ce chant viscéral qui semble traverser tout son corps, réalisant alors une vocalité des plus ardentes, sincère, organique, superbement habitée.
Après un bref intermède – où son complice, le pianiste **Iain Burnside**, brille par sa fluidité suggestive (« Improvisation », extrait des 10 pièces pittoresques n°8 d'Emmanuel Chabrier), voici les « Tre pezzi » opus 84 du moins connu **Giuseppe Martucci** ; la séquence permet de mesurer toute l'onctuosité expressive de la chanteuse entre ferveur et élévation, avec une justesse troublante de l'intonation dans la pièce centrale (« Pianto antico »), exprimant cette douleur ciselée, sur le souffle, auquel succède l'intériorité comme blessée de « Nevicata », ultime volet, entre gravitas et souplesse, d'un triptyque ainsi particulièrement convaincant.

En français, l'air de Lia « ***Azael, pourquoi m'as tu quittée?*** »

de la cantate pour le Prix de Rome, « L'Enfant prodigue », révèle avec plus d'évidence encore, la somptuosité du timbre au service d'une sensibilité passionnée. Rosa Feola souligne combien le jeune **Debussy** n'a rien à envier à Massenet. Puis, la diva captive en souffle et nuances, dans deux airs qui exigent autant d'intériorité que de technique vocale : « **Casta diva** », suspendu et respirations très justes là encore ; puis « ***E strano*** ! » qui convoque une Traviata touchante par sa vérité émotionnelle : puissance, intensité, nuances. Rien ne manque au *belcanto* de Rosa Feola. La diva régale l'auditoire réuni à Rougement en chantant en bis final, une chanson italienne, claire référence à ses attaches personnelles pour le répertoire napolitain. La cantatrice italienne ouvre de bien belle façon le Festival concocté par la princesse Caroline Murat. De nombreux autres événements lyriques attendent les festivaliers au Pays d'En-Haut, jusqu'au 11 janvier 2025.

VIDÉO : la soprano Rosa Feola ouvre le 19ème GSTAAD NEW YEAR MUSIC FESTIVAL (RTS journal du 28 déc 2024 / 19h30) :

https://www.rts.ch/play/tv/19h30/video/la-soprano-italienne-rosa-feola-ouvre-le-new-year-music-festival-de-gstaad-dans-la-boheme?urn=urn:rts:video:15381269

approfondir : présentation

LIRE aussi notre **présentation annonce du 19è GSTAAD NEW YEAR MUSIC FESTIVAL 2024-2025 :**

https://www.classiquenews.com/gstaad-suisse-gstaad-new-year-music-festival-gnymf-du-27-decembre-jusquau-11-janvier-2025-jonathan-tetelman-elina-garance-sonya-yoncheva-michele-lariviere-bohdan-luts-karen-kuronu/



Iain Burnside / Rosa Feola

photo © Patricia Dietzi / Gstaad New Year Music Festival 2024-2025

GSTAAD (Suisse). GSTAAD New

Year Music Festival / GNYMF, du 27 décembre jusqu’au 11 janvier 2025. Jonathan Tetelman, Elina Garança, Freddie De Tommaso, Lise Davidsen, Sonya Yoncheva, Michèle Larivière, Bohdan Luts, Karen Kuronuma…

La Princesse Caroline Murat, directrice artistique du Festival suisse, mais aussi pianiste accomplie, invite chaque hiver la crème de la scène musicale internationale à Gstaad, Rougemont, Lauenen, Saanen… dans le Saanenland, où les cimes enneigées, les paysages alpins, et les immanquables chalets authentiques composent un cadre féerique, idéal pour les fêtes de fin d’année et pour l’avènement de l’an neuf.

Le cycle propose une vingtaine de programmes des plus réjouissants dont l’Orchestre et le Choeur de l’Opéra Royal de Versailles, acteurs de deux soirées très attendues [des 2 puis

3 janvier]… Parmi les autres temps forts et les rendez-vous incontournables de cette 19è édition, vertiges lyriques avec la soprano **ROSA FEOLA** (ven 27 déc, 19h), **ELINA GARANCA** et **JONATHAN TETELMAN** (sam 28 déc, église de Saanen, 19h) ; **SONYA YONCHEVA** (chants de Noël, jeu 2 janvier 2025), **LISE DAVIDSEN** et **FREDDIE DE TOMMASO** (ven 3 janvier 2025), sans omettre l'art de diseur du très grand schubertien, **ANDRE SCHUEN** (sam 4 janvier 2025)… emboitant le pas au légendaire Dietrich Fischer Dieskau, source d'inspiration de sa lecture du Chant du cygne…

Les amoureux de musique de chambre pourront tout autant se délecter d'une collection de programmes prometteurs : **Sara Isabelle Ispas** (violon) et **Bohdan Luts** (violon) avec la GNYMF Camerata (7 janvier 2025, église de Lauenen), **Karen Kuronuma** (piano, récital le 8 janvier 2025), soirée Brahms (Sergey Ostrovsky, violon) et Natalia Morozova (piano, jeudi 9 janvier 2025) ; Virgil Bouteilles-Taft, violon et Anaïs Cassiers, piano (ven 10 janvier 2025), enfin « Rhapsody in Blue », hommage à Quincy Jones par **Paul Lay**, piano (avec Clemens Van Der Feen, contrebasse et Donald Kontomanou, batterie), église de Rougemont, le 11 janvier 2025.

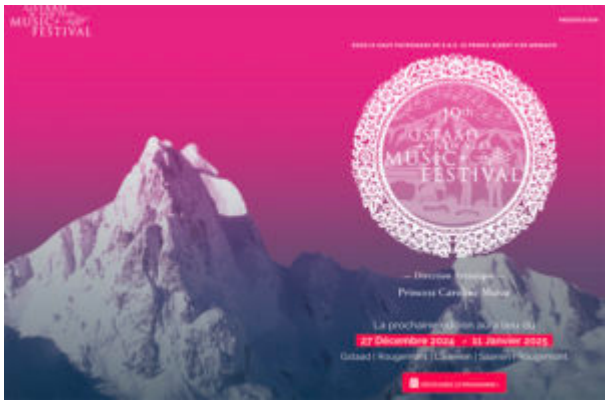

Vous ne manquerez pas non plus la conférence de **Michèle Larivière** avec Christophe Crapez (ténor) et Nicolas Boyer-Lehmann (piano) sur le thème des « **Médailles d'art des Jeux Olympiques** », ven 3 janvier 2025, 15h, grande salle du Château d'Œx. En somme, cette nouvelle édition du GSTAAD New Year Music Festival propose l'opportunité de vivre cette fin d'année et le début de 2025, dans un cadre des plus préservés et même des plus enchanteurs. Irrésistible. En 2025 / 2026, le festival soufflera ***ses 20 ans***, songez à réserver dès à présent votre séjour à cette occasion.

Infos & réservations directement sur le site du GSTAD New Year Music Festival : https://gstaadnewyearmusicfestival.ch/

