LONDRES, la nouvelle Norma de Sonya Yoncheva

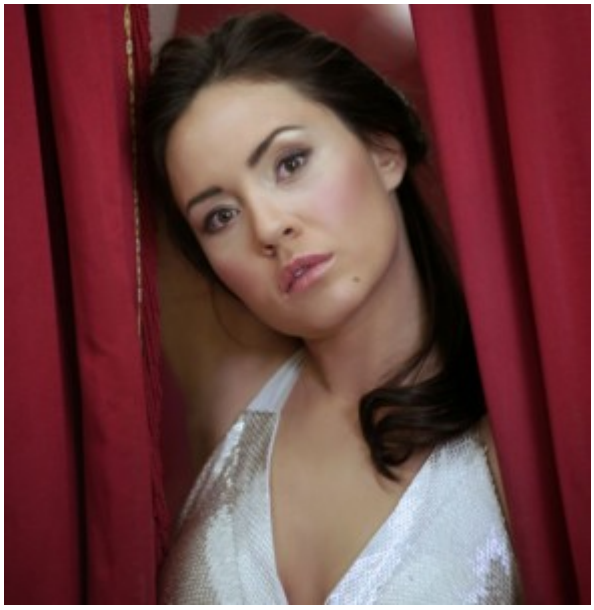

LONDRES, ROH. Norma de Bellini : 12-26 septembre 2016. Sonya Yoncheva chante Norma. Elle a triomphé dans La Traviata de Verdi à l'Opéra Bastille (applaudie vécue en juin dernier, affirmant par son onctueuse féminité, l'une des Violettas les plus raffinées et convaincantes qui soient, avec sa consœur albanaise Ermolena Jaho, grande victorieuse des Chorégies d'Orange 2016), **Sonya Yoncheva poursuit sa carrière de haut vol** : après plus récemment une Iris de Mascagni, toute autant voluptueusement aboutie à Montpellier, voici à Londres, sa **Norma de Bellini (1831)**, un rôle qui en plus de la beauté de son timbre de miel, devrait aussi confirmer son belcanto, avec phrasés et vocalises à l'envi… Le Royal Opera House présente ainsi sa nouvelle production de Norma, prêtresse à la lune et fille du druide Oroveso, mariée secrètement au Consul romain Pollione mais honteusement trahie par lui, alors qu'elle a eu deux fils du romain. Mais l'homme est faible et lui préfère à présent une jeunette plus adorable (Adalgisa, elle aussi prêtresse gauloise).

La tendresse du rôle, son caractère noble et énigmatique, sa moralité aussi font du personnage de Norma, sublime vertueuse, l'un des plus complexes et admirables du répertoire romantique italien. Bellini et son librettiste Romani excellent aussi à peindre l'amitié entre les deux femmes, toutes deux liées à Pollione, mais inspirées par un idéal de loyauté des plus respectables. Adalgisa jure d'infléchir le coeur de Pollione pour qu'il revienne auprès de Norma et ses deux garçons (duo

magique Norma / Adalgisa : « Si, fino all'ore », acte II). Ainsi c'est dans la mort et les flammes, que Norma et Pollione se retrouvent unis pour l'éternité. Sur les traces de la créatrice de Norma, Giuditta Pasta, Sonya Yoncheva s'apprête à endosser l'un des rôles qui pourraient bien davantage affirmer sa grande suprématie vocale comme sa grâce dramatique. Avec Anna Netrebko son aînée, une diva d'une irrésistible vérité, doublée d'une hyperféminité particulièrement troublante. Aux côtés de Sonya Yoncheva, le ténor superstar maltais Joseph Calleja, au timbre délicat et au style raffiné, devrait lui aussi convaincre dans le rôle du romain d'abord traître honteux, puis touché par la noblesse de Norma, loyal à son premier amour et prêt à mourir avec elle… Nouvelle production londonienne incontournable.



Norma de Bellini à Londres, Royal Opera House
Les 12, 16, 20, 23, 26 septembre 2016
Alex Ollé, mise en scène
Antonio Pappano, direction
Avec Yoncheva, Ganassi, Calera, Sherratt…

INFOS, PRESENTATION, RESERVATIONS
sur **le site du Royal Opera House Covent Garden Londres**