45ème FESTIVAL D'AMBRONAY : 13 septembre > 6 octobre. Les Arts Florissants, Les Talens Lyriques, I Gemelli, Choeur Spirito, Philippe Jaroussky, Lea Desandre, Paul Agnew, Emiliano-Gonzalez-Toro…

Au cœur du Bugey (département de l'Ain), le Festival d'Ambronay accueille ses publics lors de quatre week-ends, du 13 septembre au 6 octobre. « *La voix est libre* » est la thématique de cette 45ème édition. De la voix soliste (les contre-ténors Philippe Jaroussky, Paul Figuier…) aux grandes formations baroques (Les Arts Florissants, Cappella Mediterranea, I Gemelli, La Rêveuse…) en passant par les polyphonies italiennes ou bulgares : le panel est toujours multiculturel à Ambronay. Il s'élargit chaleureusement aux scènes chorales amateurs.

« La voie est libre » au Festival d'Ambronay !



Du côté des grands concerts dans l'abbatiale, la découverte sera l'opéra ***Alcina*** de **Francesca Caccini** avec **I Gemelli** sous la direction d'**Emiliano Gonzalez Toro** (14 septembre). Les grandes fresques baroques sont toujours à l'honneur, telles les cantates de **J-S. Bach** et de **G. P. Telemann** de l'année 1723, sélectionnées par **Paul Agnew** à la tête des **Arts Florissants** (27 septembre) ou bien les cantates pour alto avec **Les Talens Lyriques** (4 octobre). Les *Songs* de **J. Dowland** et **H. Purcell** éclairent le domaine anglais avec **Lea Desandre** et l'**ensemble Jupiter** (15 septembre) alors que la *Strana armonia* des madrigalistes italiens résonne avec **Les Cris de Paris** dirigés par **Geoffroy Jourdain** (29 septembre).

Les voies de traverse ne sont pas moins intéressantes. Prenez

le **TRAM** des Balkans de la Géorgie jusqu'à la Bulgarie (15 septembre). Laissez-vous bercer par les ombres chinoises du *Rossignol et l'Empereur de Chine* avec l'ensemble **La Rêveuse** (21 septembre). Accédez aux rencontres interculturelles avec le spectacle *Oyat, arbre de vie* de l'ensemble **Canticum Novum** (29 septembre).

Le cycle Jeunes talents est le fil rouge de chaque weekèend. Découvrez de talentueux ensembles soutenus par le programme européen « *Emmerging*« . Leurs aînés sont encore présents avec l'ensemble français **La Palatine** : *à l'ombre de Lully* (6 octobre). Enfin, le public peut s'inscrire aux visites de l'abbatiale ou aux projections lumineuses sur les tours de défense du site.

_____

Billetterie : ouverte dès le 8 juin sur place. Réservation sur festival.ambronay.org ou par téléphone au 04 74 38 74 04.

39ème FESTIVAL BAROQUE DE PONTOISE (ACTE I) : 28 sept > 13 déc 2024. INSPIRE : les exotismes… Le Poème Harmonique, Cappella Mediterranea, Mariana Flores,

Il Caravaggio, La Tempête…

Le primitif et l'exotique, sources majeures des créateurs baroques… A l'origine des grands courants artistiques voire des révolutions, la découverte ou la relecture de sources jugées « archaïques », « primitives » ou populaires… Ainsi aux XVIIème et XVIIIème, les compositeurs s'emparent des cultures « exotiques ». Pascal Bertin, directeur artistique du Festival Baroque de Pontoise (dès septembre 2024 – acte I du festival 2024) -, interroge la passion du Baroque pour ces exotismes qui font voyager et qui dépaysent :

« *Peintures, opéra-ballet (de la turquerie du* bourgeois Gentilhomme *de Lully aux Indes galantes de Rameau), littérature, nouveautés culinaires… un mode chasse l'autre, le roman de chevalerie laisse sa place aux Mille et une Nuits, le conte philosophique permet de voyager sans quitter la Cour et l'on se damne pour un café, du chocolat et autres épices venues du bout du monde…* »

Le temps préservé, célébré est celui des mouvements, des

métissages, des cultures croisées et des échanges… Une ère qui devrait inspirer la nôtre, où menacent les haines et les communautarismes intolérants. Dès septembre 2024, le Festival Baroque de Pontoise rappelle la vertu du respect, de la curiosité, de l'altérité apaisée, source d'enrichissements culturels et humains inestimables…

« INSPIRE » : Musiques exotiques et fraternelles
Pontoise, terre des métissages et des échanges multiculturels

> Musiques silésiennes mises à la mode par Telemann, *Folias* d'Espagne (qui ont leur source propres au Portugal au XVème siècle), *marche turque* de Mozart, sans omettre les *bagatelles* et *fantaisies* « orientales » de Vivaldi, Marais, Bach ; mais aussi airs et chansons écossaises et irlandaises recyclées par Haydn et Beethoven ; et que dire du romantisme oriental d'un Hugo ; de la suavité lumineuse, amoureuse de *Lakmé* de Delibes ou des *Pêcheurs de perles* de Bizet ; puis de cette langueur hypnotique du Saint-Saëns de *Samson et Dalila* (et de sa formidable « *bacchanale* ») ?

Sous le sceau de ce désir impérieux, du rêve et du dépaysement, **Pascal Bertin** a choisi le thème du voyage pour fil conducteur de la prochaine édition du Festival Baroque de Pontoise… Du sud de l'Italie au Moyen-Orient, en passant par l'Europe centrale, l'Irlande, la Chine, l'Espagne, l'Ecosse, la Scandinavie, l'Amérique du sud et les Régions de France pour des spectacles festifs et virtuoses… « ***INSPIRE*** » est donc le maître-mot du Festival 2024 : inspiration artistique et retour aux sources, celle d'une nature retrouvée (avec le mythe du bon sauvage), idéal « en phase avec les priorités

environnementales du Festival ». Voilà qui est dit.

TEASER VIDÉO

5 programmes-événements



En témoignent les 5 programmes-événements ci dessous sélectionnés par la Rédaction de CLASSIQUENEWS : tous expriment l'ardente fraternité curieuse et respectueuse où l'art musical retisse la fabuleuse histoire des relations humaines… **Vincent Dumestre** et **Le Poème Harmonique** évoquent la Naples bruyante et fervente de **Pergolèse**, en une scène vivante et théâtrale où le texte du ***Stabat Mater*** est enrichi des musiques populaires et traditionnelles… pour un métissage chrétien à la fois solennel et tumultueux, profond et fantasque.

De son côté, **La Tempête** menée par **Simon-Pierre Bestion** exprime l'ardeur et les attentes des vies nomades dans « ***Brumes*** », tableau d'**une communauté de voyageurs** dont le cheminement est rythmé par les musiques de Schubert, Schumann, Brahms, Mahler… en une scénographie spatialisée dont le chef et ses musiciens détiennent désormais le secret.

La Capella Mediterranea offre à la soprano **Mariana Flores**,

voix lyrique emblématique de l'ensemble fondé, dirigé par **Leonardo Garcia Alarcon**, une scène non moins colorée et incarnée où les femmes d'Amérique latine expriment doutes, aspirations, joies et amours dans un tour de chansons d'Argentine, de la région viticole de Cujo et d'autres régions d'Amérique du Sud. Puis c'est **Camille Delaforge** et son formidable ensemble **Il Caravaggio**, le bien nommé, qui explore en contrastes et vertiges langoureux, le geste virtuose du sculpteur **Pygmalion** qui, d'après Ovide, tombe amoureux de sa propre sculpture et obtient de Vénus que le marbre devienne chair et sang… Aux côté de la fameuse *Cantate* de Rameau (1747), Il Caravaggio exhume aussi celle d'**Antoine Bailleux**, mêlée à l'air populaire du tailleur de pierre…



TOUTES LES INFOS, tous les programmes, le détail des distributions, la billetterie en ligne, directement sur le site du FESTIVAL BAROQUE DE PONTOISE 2024, ACTE I

Du 28 sept > 13 déc 2024 :

https://www.festivalbaroque-pontoise.fr/

TEMPS FORTS
sélection des concerts événements

samedi 28 septembre 2024, 18h
PONTOISE, Cathédrale Saint-Maclou
Un Stabat mater napolitain

Le Poème Harmonique
Vincent Dumestre, direction
INFOS et réservations :
https://www.festivalbaroque-pontoise.fr/samedi-28-septembre-2024-18h00-cathedrale-saint-maclou-pontoise-le-poeme-harmonique-vincent-dumestre

vendredi 4 octobre 2024, 20h30
ENNERY,Église Saint-Aubin
L'âme du luth
Waed Bouhassoun, oud et chant
INFOS et réservations :
https://www.festivalbaroque-pontoise.fr/vendredi-4-otobre-2024-20h30-eglise-saint-aubin-ennery-waed-bouhassoum

samedi 5 octobre 2024, 20h30
HERBLAY SUR SEINE, Théâtre Roger Barat
BRUMES
La Tempête / Simon-Pierre Bestion, direction
INFOS et réservations :
https://www.festivalbaroque-pontoise.fr/samedi-5-octobre-2024-20h30-theatre-roger-barat-herblay-sur-seine-la-tempete

vendredi 18 octobre 2024, 20h30

PONTOISE, Eglise Notre-Dame
ALFONSINA
Cappella Mediterranea, Mariana Flores
INFOS et réservations :
https://www.festivalbaroque-pontoise.fr/vendredi-18-octobre-2024-20h30-eglise-notre-dame-pontoise-capella-mediterranea

samedi 19 octobre 2024, 18h
PONTOISE, Cathédrale Saint-Maclou
RAMEAU : Pygmalion
Il Caravaggio / Camille Delaforge, direction
INFOS et réservations :
https://www.festivalbaroque-pontoise.fr/samedi-19-octobre-2024-18h00-cathedrale-saint-maclou-pontoise-ensemble-il-caravaggio

vendredi 13 décembre 2024, 20h30
PONTOISE, Eglise Note-Dame
SILENT NIGHT
Hirundo Maris / Arianna Savall, Petter Uddland-Johanssen
INFOS et réservations :
https://www.festivalbaroque-pontoise.fr/vendredi-13-decembre-2024-20h30-eglise-notre-dame-pontoise-hirundo-maris



TOUTES LES INFOS, tous les programmes, le détail des distributions, la billetterie en ligne, **directement** sur **le site du FESTIVAL BAROQUE DE PONTOISE 2024**, ACTE I – 28 sept > 13 déc 2024 :
https://www.festivalbaroque-pontoise.fr/

_____

---

(06) 75ème FESTIVAL DE MENTON : du 27 juil au 12 août 2024. L. Bringuier, A. Tharaud, F. Say, B. Rana, N. Goerner, A. Dovgan, R. Capuçon…

Au-dessus de la mer, au pied d’une merveilleuse Basilique baroque (sous la protection de l’épée de Saint-Michel Archange), chaque concert est en soi un événement unique, une expérience inoubliable… Le Festival de Menton promet cet enchantement qui fait depuis ses débuts sa réputation à nulle autre pareille… aux sons harmonieux et expressifs répond l’harmonie silencieuse d’un patrimoine enchanteur (le parvis de la Basilique Saint-Michel Archange). Voilà de quoi garantir l’onirisme de votre prochain déplacement à Menton…



Depuis 75 ans, le Festival de Menton accueille ainsi festivaliers et artistes pour des instants suspendus… à l'été 2024, l'histoire du festival se poursuit… cette nouvelle édition mêle subtilement tempéraments puissants et expérimentés et jeunes sensibilités pleines de promesses et déjà plus que convaincantes…

En ouverture, sur le parvis de la Basilique, dimanche 28 juil 2024, Concerto pour piano de Ravel (par l'**Orchestre Philharmonique de Nice**, **Lionel Bringuier et ALexandre Tharaud**, piano) ; puis série de concerts où brillent dans la nuit étoilée, la sensibilité de grands interprètes : la flûtiste **Lucie Horsch** (mardi 30 juil 2024), le pianiste **Fazil Say** (Ravel, Mozart, Say, mer 31 juil 2024) ; musique de chambre autour de la pianiste **Beatrice Rana** (Dvorak, Schumann, Brahms… le mardi 6 août 2024) ; la pianiste **Alexandra Dovgan** (Concerto pour piano de Grieg, avec le **Verbier Festival Orchestra**, **Gábor Takákcs-Nagy**, le jeudi 8 août 2024) ; le pianiste **Nelson Goerner** (Schumann, Liszt… samedi 10 août 2024) ; enfin concert de clôture avec le violoniste **Renaud Capuçon** (Brahms, R. Strauss… lundi 12 août 2024).



Outre les soirées sur le parvis de la Basilique, le Festival favorise l'émergence et l'accompagnement aux jeunes interprètes, en particulier au **Palais de l'Europe** où plusieurs

récitals sont des RDV incontournables : **Arielle Beck**, piano (lun 29 juil, 18h) ; ensemble **Smoking Joséphine** (« Tango obsession », ven 2 août, 18h) ; **Jonathan Fournel**, piano (Szymanowski, César Franck… notre coup de cœur : sam 3 août 2024, 18h) ; soirée des jeunes talents Yamaha (**Salomé Jordana**, et **Miyu Shindo**, piano, mer 7 août, 18h), soirée Jeunes talents Fondation G. Capuçon (dim 11 août 2024, 18h)…

Toutes les infos, le détail des programmes sur le site du Festival de Menton 2024 :

https://www.festival-musique-menton.fr/

Consultez aussi **la brochure en ligne ici** :

https://www.calameo.com/menton/read/001905724cd42cf8b71a4

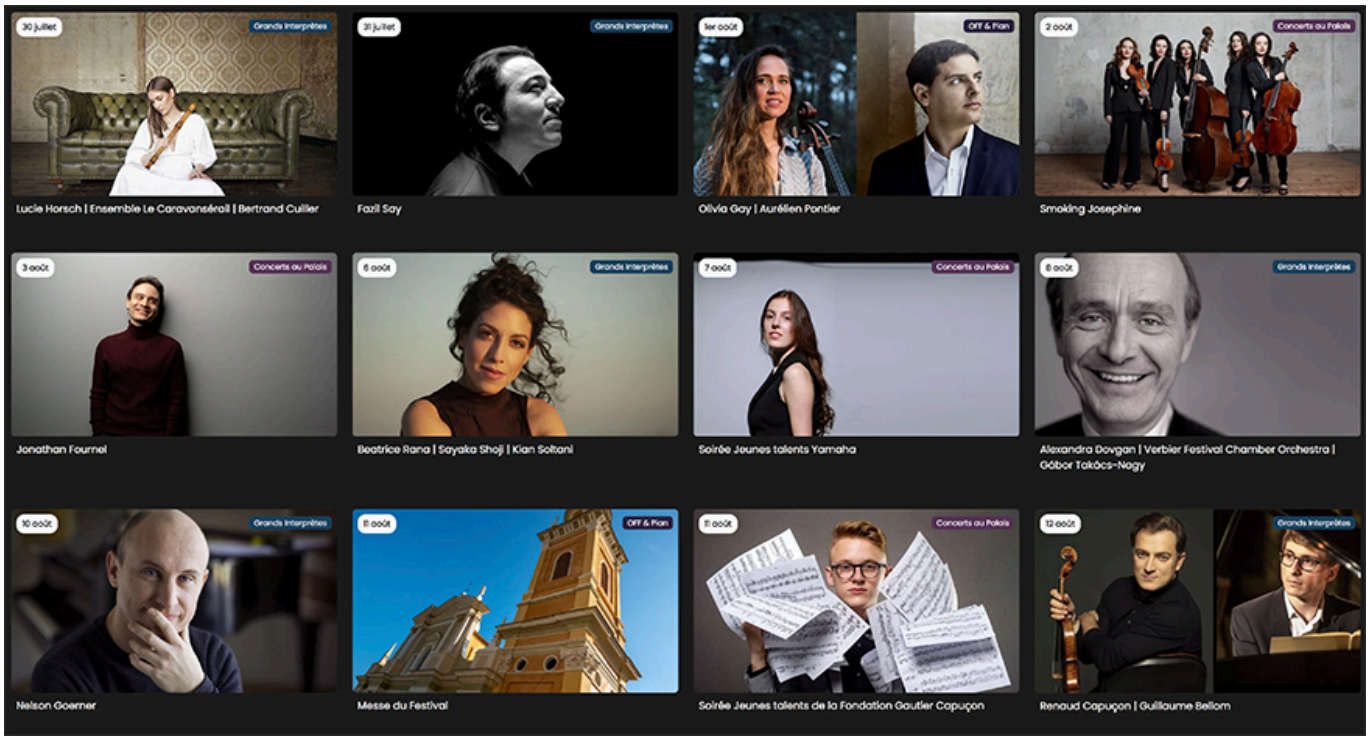

49ème Festival du COMMINGES : 27 juillet > 7 septembre 2024. Victor Julien-Laferrière, Adèle Charvet, Liya Petrova, Quatuor Ébène, Lucile Dollet, Fiona McGown, Jean-Frédéric Neuburger…

A l'aube de ses 50 ans, le festival de musique classique du Comminges inscrit dans le territoire des Pyrénées Hautes-Garonnaises (Occitanie), affiche une santé rayonnante. Depuis sa création en 1975, sa proximité avec les publics, tous les publics, réalise idéalement la Charte des Droits culturels de la Personne, proposant à toute personne désirant découvrir la musique classique, événements et animations accessibles.

11 concerts-événements

Le patrimoine commingeois grâce au festival gagne un

surcroît d'identité, la Cathédrale Sainte-Marie de Saint-Bertrand de Comminges étant son épicentre et l'écrin qui amplifie le geste musical et artistique. L'invitation est faite aux promeneurs du Piémont pyrénéen et de la Via Garona de (re)découvrir les nombreuses églises anciennes, autant d'étapes pour le randonneur (et les festivaliers) sur les chemins de Saint-Jacques de Compostelle comme autant de réconfort esthétique et philosophique après l'effort… s'invitent dans cette traversée régionale les sites écrins : Cazères (église Notre-Dame), Martres-Tolosane, Saint-Gaudens, Valcabrère (Basilique Saint-Just), … et bien sûr, la Cathédrale Sainte-Marie de Saint-Bertrand de Comminges.

Le chef et violoncelliste **Victor Julien-Laferrière**, directeur artistique réunit plusieurs instrumentistes complices, partenaires familiers dont il partage le sens de l'écoute et la curiosité inspirée : **Liya Petrova**, violoniste ; **Lise Berthaud**, altiste ; **Théo Fouchenneret** et **Jean-Frédéric Neuburger**, pianistes. Tous constituent, nouveauté cette année, une résidence sur le Grand Site (à **Saint-Bertrand de Comminges**), pendant 7 jours avec à la clé, 3 concerts de restitution(les 3 premiers concerts, les 27, 29 juillet, 1er août 2024) où se déploie pour le plaisir de tous, l'esprit de communion chambriste proche des Schubertiades. La beauté du site, les paysages du territoires participent à l'inspiration des artistes résidents.



Le programme 2024 poursuit une exploration à présent bien identifiée dont les jalons sont l'orgue (Lucile Dollat), la

voix (Adèle Charvet), la musique de chambre (Quatuor Ébène), le piano (Claire Désert), sans omettre la vitalité des timbres instrumentaux (Pierre Génisson, clarinette…). La musique française, les Romantiques germaniques comme Fauré (auteur régional) soit au total 11 concerts événements donnent matière aux artistes et au public pour explorer et méditer la valeur de vivre ensemble des émotions fortes par la musique, dans plusieurs lieux sublimes.

Toutes les infos, le détail des programmes, les artistes, la billetterie en ligne sur le site
https://www.festival-du-comminges.com/

Tél. : 05 61 88 32 00

Festival du COMMINGES
27 juillet – 7 septembre 2024
11 concerts

TEMPS FORTS 2024



Chambrisme ardent, fruit de la résidence des instrumentistes réunis autour de Victor Julien-Laferrière (violoncelle), directeur artistique : programme Quatuors avec piano de Fauré et Brahms (le 27 juillet, 20h30) ; Quatuors avec piano de Dvorak et Enesco (le 29 juillet, 20h30) ; enfin Beethoven (Sonate à Kreisler et Trio « Archiduc ») et Neuburger (« Souffle sur les cendres » pour violoncelle et piano), le 1er août, 20h30.

Accents et vertiges BAROQUES avec RAMEAU (par Yves Rechsteiner, orgue et Henri-Charles Caget, percussions), le 3 août, 20h30 ; Monteverdi, Couperin (Berio et Haydn) par Les Ombres, Fiona McGown, le 9 août, 20h30 ; Vivaldi, Haendel, Gemminiani, Telemann par V-J Laferrière, Le Concert de la Loge, le 11 août, 20h30 ; Bach, Rattini, Balbastre… Lucile Dollat, orgue, le 17 août 2024, 20h30.

Sans omettre **le récital de mélodies d'Adèle Charvet** le 14 août, 20h30 (Massenet, Dubois, Chausson… avec Florian Caroubi, piano) ; le Quatuor Ébène le 20 août, 20h30 (Mozart, Schnittke, Schubert); et comme le feu d'artifice final, le concert de clôture , samedi 7 sept, 20h30, par le Rallye Trompes du Comminges et Élisabeth Amalric, orgue (Schumann, Bonis, Scarlatti et œuvres pour trompes de chasse…) dans la Cathédrale Sainte-Marie, Saint-Bertrand de Comminges.

TEASER VIDÉO Festival du Comminges 2024

Découvrez **les fabuleux sites patrimoniaux du Festival :**



---

(33) CAP FERRET MUSIC FESTIVAL : 6 > 12 juillet

2024. Sport et musique, Hommage à Micheline Ostermeyer, pianiste et triple médaillée olympique, Quatuor Zahir, François-René Duchâble, Hélène Berger, Jérémy Duffau…

CAP FERRET… ou quand la Presqu'île donne la mesure (et diffuse la magie musicale) !

Chaque été le CAP FERRET MUSIC FESTIVAL, l'un des grands événements de la Nouvelle Aquitaine et du Bassin d'Arcachon, accueille son festival (estival), et aussi son académie pluridisciplinaire, en une équation heureuse entre partage et transmission. Cette année, le Festival a lieu du 6 au 13 juillet 2024.

Initié dès 2010 par la pianiste concertiste **Hélène Berger**, le

CAP FERRET MUSIC FESTIVAL déploie son offre artistique dans les sites les plus enchanteurs de la Presqu'île, soit cette année plus de 10 concerts et événements, proposés en un éventail particulièrement large, mêlant classique (musique de chambre, récitals solos et à deux, chant, opéra…), jazz et bien d'autres disciplines comme lors de la soirée d'ouverture, gymnastes aux mouvements en synchronisation avec les œuvres jouées (détail du programme ci dessous…).



La 14ème édition 2024 permet à la musique de rencontrer le sport : concerts du soir et masterclasses sans omettre les ateliers découverte, la résidence pour compositeur, les conférences…, le Festival offre à tous (amateurs, curieux, néophytes…) l'opportunité inoubliable de savourer et de pratiquer la musique. Hélène Berger rend ainsi hommage à sa professeure **MICHELINE OSTERMEYER**, pianiste concertante et … triple médaillée olympique (dont une médaille d'or au lancer du disque…). Athlétisme et musique ne sont pas si éloignés que cela ; le quotidien d'un musicien professionnel exigeant discipline et ténacité, dépassement et constance… Premier événement, le concert d'ouverture le 6 juillet 2024 : programme à deux pianos, avec François-René Duchâble et Hélène Berger), inspiré par des valeurs exemplaires et complémentaires accordant « haute virtuosité », « mythologie grecque », « un esprit sain dans un corps sain » : œuvres de Chostakovitch, Rachmaninov, Mozart, Prokofiev, De Falla…



Dès ses débuts, le Festival a su développer sa propre **Académie internationale** dont les parrains sont François-René Duchâble et Aquiles Delle Vigne. Depuis 2011, 386 interprètes et jeunes talents ont suivi les cours et masterclasses de l'Académie (soit 31 nations différentes, dont 7 Victoires de la musique…). **Les cours du 6 au 13 juillet 2024 sont assurés par les professeurs** : Laurent Gignoux, hautbois / Eliane Lavail, Atelier choral / Rabah Aliouane, comédie musicale / Rémi Guillard, composition, analyse, écriture / Jérémy Duffau, chant, Ysabelle Jolly, Sophrologie du musicien / Guillaume Berceau, saxophone / Loic Cavadore, atelier et piano jazz / Lisa Tannebaum, harpe / Philippe Maeder, violon… et les professeurs de piano : Hélène Berger, Eric Artz et Heyoung Park.

CAP FERRET MUSIC FESTIVAL

TEMPS FORTS 2024

6 – 12 juillet 2024

TOUTES LES INFOS, la billetterie en ligne,
directement sur le site du CAP FERRET MUSIC FESTIVAL 2024 :
http://www.capferretmusicfestival.com

Samedi 6 juillet 2024
GRAND CONCERT D'OUVERTURE
au MIMBEAU avec l'ensemble des artistes du festival en 1ère partie,
en 2ème partie Musique et Sport avec **François-René Duchable** et **Hélène Berger** à 2 pianos, plusieurs sportifs et finale avec feu d'artifice synchronisé.
Dimitri CHOSTAKOVICH : Concertino, Sergei RACHMANINOV : Suite n°2 Romance et Valse, Wolfgang Amadeus MOZART : Andante,
Sergei PROKOFIEV : Roméo et Juliette synchronisé
avec sportifs du club CAP AIKIDO de Lège, Manuel INFANTE : Ritmo avec gymnastes de l'ACROSPORT de Talence,
Hélène BERGER : 1er regard d'Oryane pour 2 pianos avec cerceau aérien,
Manuel DE FALLA : La Danse du Feu synchronisé avec équipe féminine GRS de PESSAC – Projection d'extraits du film "Micheline Ostermeyer, la croisée des destins" réalisé par Pierre Simonet pour l'INSEP **Finale** avec **feu d'artifice synchronisé**

TEASER VIDÉO Cap Ferret Music Festival 2024

Dimanche 7 juillet 2024,21h

LYRIQUE à Notre-Dame des Flots
Rivalité ou amitié dans l'opéra avec le ténor **Jeremy Duffau** et **Laurent Arcaro**, baryton basse accompagnés par Martine Marcuz

Lundi 8 juillet 2024, 21h
VENTS à la Mai à la Maison Forestière de la Pointe aux Chevaux :
saxophones avec le **Quatuor ZAHIR**, à l'occasion de la sortie de leur nouveau CD l'Heure Bleue. En 1ère partie, harpe avec Lisa Tannebaum.
Four for tango – Piazzolla
Petite suite – Debussy
Lunes galantes – Waksman
Pavane pour une infante défunte – Ravel
Rhapsodish – Ciesla
Trois chansons – Ravel
Tango virtuoso – Escaich
Pequena czarda – Iturralde
Les chemins de l'amour – Poulenc
West side story – Bernstein

Mardi 9 juillet 2024, 21h
LA FLÛTE ENCHANTÉE
Marimba et Piano solo night
PARVIS de la Chapelle de l'Herbe

Florence Guignolet, mise en scène
Agnès Rouquette et Stéphane Petitjean, direction musicale et piano à 4 mains
Les chanteurs du Département supérieur du CRR de PARIS :
Tamino – Paul Germanez / Pamina – Louise Vandenhole / Papageno – Angelo Heck / Papagena – Valentine Bacquet / Reine de la Nuit – Éve Nikolaidis

Sarastro – Marc-Eden Lemaire
Monostatos – Antoine Radzikowski
Première Dame – Anaïs Carde
Deuxième Dame – Kristina Perkovic
Troisième Dame – Clélia Horvat

Et les pianistes : Heyoung Park (Corée), Eric Artz (France), Loic Cavadore (France) Marimba : Yuri Hiramitsu (Japon) Wojciech Grzegorczyk (Pologne)

Mercredi 10 juillet 2024, 15h
LEGE Salle de la HALLE
« **LA FLÛTE ENCHANTÉE MINIATURE de MOZART** »
Les chanteurs du Département supérieur du CRR de PARIS

Mercredi 10 juillet 2024, 21h
QUATUORS aux 44 hectares
Quatuor Métropolis (Allemagne) et en invité Laurent Gignoux, hautboiste
Joaquin Turina – Piano Quartet (16 mins) Robert Schumann – Piano Quartet 3rd movement (8 mins)
Wolfgang Amadeus Mozart – Oboe Quartet KV 370 (15 mins)
Peteris Vasks – Piano Quartet (39 mins)

Jeudi 11 juillet 2024,
JAZZ à Jane
Battle de Boogie-Woogie homme femme
avec Cili Marshall (Hongrie) et Julien Brunetaud (France).

Vendredi 12 juillet 2024
Défilé des jeunes talents, Gala(s) de l'académie.
Points d'orgue des échanges artistiques de la semaine, entre

stagiaires, professeurs, artistes, boursiers de tout pays, nouvelles rencontres humaines et musicales (certain(e)s être décisifs), les galas concrétisent le travail réalisé pendant la semaine ; à l'honneur, le partage de la passion et du savoir faire.
Le public bienveillant et enthousiaste, l'équipe bénévole au grand complet, un buffet somptueux et des prolongations musicales produisent alors moment l'un des plus intense et chaleureux du festival – Entrée libre, réservation conseillée

Création:
Jean Michel ABATI (Prix spécial du Jury du Concours International Léopold Bellan 2023)

EXTRAS :

7 juillet 2024, 12h
CONCERT sur LA VILLA FLOTTANTE
Fête de la mer et des littoraux
rassemblement nautique
et pinasses traditionnelles et électriques,

8 juillet 2024, 15h
LEGE, Foyer Alice Girou
Animation-rencontre avec François René Duchable

10 juillet 2024, 15h
LEGE, La Halle
Concert jeune public La Flûte enchantée miniature de Mozart par les chanteurs du Département Supérieur du CRR de Paris.

A noter : le CAP FERRET MUSIC FESTIVAL, ce sont les ressources

d’**une offre digitale orientée découverte et pédagogie active** (avec plus de 50 vidéos diffusées en accès libre sur les réseaux sociaux et Youtube (en 2023 : près de 400 000 vues). Découvrir : https://podcast.ausha.co/cap-ferret-musical

INFOS PRATIQUES Académie

Accueil des stagiaires samedi 6 juillet 15h30, Forestière du Cap Ferret – Lieu des cours : **Cap Ferret** et **Claouey**, **Presqu’île de Lège-Cap Ferret** – Participation aux concerts jeunes talents – Gala de l’Académie le 12 juillet.Remise de certificat en fin de stage. Accès gratuit aux concerts pour les stagiaires actifs.

FRAIS PÉDAGOGIQUES



Droits d’inscription : 45 € (20 € si inscription avant le 1er mai); Stage et masterclasses chant, piano & piano jazz : 290 €* ; Autres instruments, composition et direction de choeur : 260 €* ; Ateliers comédie musicale, jazz, musique de chambre : 220 €** ; Atelier choral : 160 €** (prix dégressifs pour groupes, se renseigner). Nouveau ! Certification professionnelle 360 € soliste 480 € ensemble *** – Réduction pour 2ème activité hors chorale : 40 € – Auditeur libre : 80 €* – STAGE / MASTERCLASSE Comprend 3 cours individuels d’1h ou 4 de 45 mn ou 6 de 30mn soit au sein d’une masterclasse collective ou uniquement en individuel selon les professeurs. Les pianistes bénéficient d’un studio de répétition 2h par jour. **ATELIERS Les ateliers ont lieu quotidiennement. ***POLE PROFESSIONNEL peut être suivi seul ou en complément d‘une masterclasse ou stage, auquel cas la réduction de la

2ème activité s‘applique.



RENSEIGNEMENTS Académie Internationale 2024 :
academie@capferretmusicfestival.com

PHILHARMONIE de BADEN-BADEN : tournée française pour les 80 ans du Débarquement / Hommage à Fortitude. Les 6, 7, 8 juin 2024 à Louhans, Fontainebleau, Utah Beach.

Dans le cadre de la programmation officielle du 80ème anniversaire du Débarquement et de la Libération et de l'hommage à *Fortitude* (*), la Philharmonie de Baden-Baden, en juin 2024, est la grande invitée musicale d'une série de concerts en France, dans le Cotentin, les 6, 7 et 8 juin prochains. La tournée de la Philharmonie de Baden-Baden s'inscrit dans la coopération pour la « Réconciliation et l'Amitié franco-allemande ».

C’est l’un des plus anciens orchestres d’Europe qui se déplace ainsi dans l’Hexagone, jusqu’aux plages du Débarquement et dans les lieux historiques (comme Fontainebleau), preuve éloquente qu’entre la France et l’Allemagne, l’heure est à **la paix et à la réconciliation**.



Placés sous la direction de leur directeur musical **Heiko Mathias Förster** (depuis 2022), les instrumentistes de **l’Orchestre Philharmonique de Baden-Baden** présentent un riche programme, à l’occasion d’une tournée mémorielle dont le point d’orgue, événement historique, sera un concert à **Utah Beach** (le 8 juin, devant le Musée départemental du Débarquement, plage de la Madeleine). Parmi les œuvres programmées pour cette occasion, la Philharmonie de Baden-Baden joue un compositeur contemporain dont elle a déjà créé plusieurs œuvres, **Fabian JOOSTEN** : « *Emerged from nothingness* », pièce lyrique et flamboyante, composée en hommage aux parachutistes (dont la figure légendaire de John Steele) ayant participé au Débarquement du 6 juin 1944 (concert du 8 juin, plage de la Madeleine à Sainte-Marie du Mont). Chaque concert est présenté par **Arndt Jossten** qui est le directeur général de la Philharmonie de Baden-Baden.

La Philharmonie de Baden-Baden commémore en France les 80 ans du Débarquement

3 concerts exceptionnels et gratuits à LOUHANS, FONTAINEBLEAU, UTAH BEACH

La tournée événement fait escales dans **3 villes** et lieux emblématiques. **A LOUHANS** d'abord, **le 6 juin** (Stade du Bram), première escale pour célébrer l'esprit d'amitié et de réconciliation entre la France et l'Allemagne, à l'occasion des 80 ans du Débarquement de juin 1944 – ce premier concert est un événement mémoriel qui favorise aussi la transmission auprès des plus jeunes en faisant participer une chorale de 300 enfants des écoles du territoire… ; **à FONTAINEBLEAU (Théâtre Municipal, le 7 juin)** par ce que c'est de Fontainebleau que fut inaugurée la voie de la Liberté conduisant les troupes alliées des plages de Normandie vers la Belgique occupée et vers la Victoire finale. Rappelons que Fontainebleau dans cet esprit de réconciliation est jumelée avec Constanz, premier jumelage entre les villes françaises et allemandes après la guerre… et enfin **le 8 juin à UTAH BEACH** (devant le Musée du Débarquement, plage de la Madeleine, à Sainte Marie du Mont), instrumentistes et chef de la Philharmonie de Baden-Baden accompagnent en première partie, les solistes du Grand Choral pour la Paix, avant de jouer les compositeurs à l'affiche de cet événement exceptionnel : Milhaud, Joosten, Williams, Coates, Gershwin



3 concerts-événements de la Philharmonie de Baden-Baden en France pour la Réconciliation et l’Amitié franco-allemande – Hommage à Fortitude *



jeudi 6 juin 2024
LOUHANS, 20h

Stade du BRAM
(ouverture des portes à 18h30)

Hymnes et Ode à la joie
Choeur de 300 enfants des écoles de Louhans, Branges et Somay
(projet « l'Orchestre à l'école »)
Harmonie Municipale de Louhans-Châteaurenaud

Œuvres de Darius Milhaud, Fabian Joosten, John Williams, Eric Coates, Georg Gershwin
Philharmonie de Baden-Baden
Heiko-Matthias Förster, direction

vendredi 7 juin 2024
FONTAINEBLEAU
Théâtre municipal, 20h

Hymnes et Ode à la joie
Œuvres de Milhaud, Joosten, Williams, Coates, Gershwin
Philharmonie de Baden-Baden
Heiko-Matthias Förster, direction

samedi 8 juin 2024

UTAH BEACH
Musée départemental – Plage de la Madeleine

Hymnes nationaux avec les Solistes du Grand Choral pour la Paix,
avec les 250 choristes du Grand Choral pour la Paix
à l'initiative de « Normands de Chœur »

Œuvres de Milhaud, Joosten, Williams, Coates, Gershwin
Philharmonie de Baden-Baden
Heiko-Matthias Förster, direction



**** Fortitude : Fortitude fut le nom de code de différentes opérations de diversions des Alliés, visant à intoxiquer les Allemands sur les lieux du Débarquement en Normandie. Ce vaste plan couronné de succès nécessita, rassembla et meurtrit nombre d'anonymes, d'agents de renseignement et de cerveaux, telle Evelyne Clopet ou Roger Baudouin, « Morts pour la France » ; il est aujourd'hui honoré par la musique d'un concert dédié à la paix et à l'amitié entre les peuples.***

Programme détaillé joué les 6, 7 et 8 juin 2024
« **Réconciliation et Amitié franco-allemande** »
HOMMAGE à FORTITUDE

Darius **Milhaud** (1892 – 1972)
Suite française
Normandie – Île de France – Provence

Fabian **Jossten** (né en 1990)
Emerged from nothingness / Jailli du néant

Johan **Williams** (né en 1932)
Dartmoor

Eric **Coates** (1886 – 1957)
Summer Days

George **Gershwin** (1898 – 1937)
Un Américain à Paris



CONCERT POUR L'AMITIÉ – KONZERT FÜR DIE FREUNDSCHAFT – CONCERT FOR FRIENDSHIP – Utah Beach juin 2023.
L'Orchestre Philharmonique de Baden-Baden a l'honneur d'être le premier orchestre allemand à pouvoir donner un concert dans

ce lieu chargé d’histoire. C’est ici, à Utah Beach, que le Débarquement des Alliés, engagé par les Américains, à commencé le 6 juin 1944. Nous remercions chaleureusement le Musée du Débarquement de Utah Beach de nous inviter ici pour apporter un message musical de paix et d’amitié. / Baden-Baden Philharmonic has the honour of being the first German orchestra to give a concert at this historic site – where the Allied landing by the Americans began in the Second World War. Many thanks to the Musée de Débarquement at Utah Beach for the invitation to bring peace and friendship to this place with a musical message.© Bongartz 2023 / Philharmonie de Baden Baden

PLUS D’INFOS sur le site de la **PHILHARMONIE DE BADEN-BADEN** :
https://philharmonie.baden-baden.de/kalender/



Photo : La Philharmonie de Baden-Baden à Utah Beach © Jörg Bongartz – Concert commémoratif, Utah Beach juin 2023)

entretien avec Sylvie CLOPET

Fondatrice et directrice de l'Agence Toccata-Europe à Stuttgart depuis 2000, **Sylvie Kabina-Clopet** accompagne et favorise le rayonnement de la **Philharmonie de BADEN-BADEN**. Les prochains concerts (**6, 7 et 8 juin 2024**) à l'occasion des célébrations pour les 80 ans du Débarquement et pour l'amitié Franco-allemande et l'hommage à Fortitude n'auraient pu avoir lieu sans son indispensable coopération.

CLASSIQUENEWS : En quoi le fait qu'il s'agisse de la Philharmonie de Baden-Baden (et pas d'un autre orchestre) est-il important lors de cette célébration pour l'amitié franco-allemande ?

Sylvie Kabina-Clopet : La Philharmonie de Baden-Baden est un orchestre mythique, sans doute le plus ancien orchestre d'Europe, créée au 15e siècle dans une ville thermale de prestige. Cet orchestre a toujours créé, grâce à sa situation géographique de proximité avec la France, des passerelles avec l'Hexagone : en invitant des artistes français, d'Alsace ou de Paris, des compositeurs, des solistes vocaux, des choeurs et des chefs d'orchestre. Parmi les plus connus, citons Hector Berlioz, figure musicale emblématique de la ville, l'illustre cantatrice Pauline Viardot, le grand trompettiste Jean-Baptiste Arban, Darius Milhaud, Jean Françaix, Ginette Neveu … De nos jours, évoquons les prestigieux solistes tels François Leleu, Jean-Guihen Queyras ou le pianiste Nikita Mndoyants, désormais résident alsacien. L'orchestre joue régulièrement en France, invité des grandes salles et des festivals : Festival de Besancon, festival des Forêts de Compiègne, scène nationale de Thonon-les Bains, Saison musicale d'Epinal, le Grand

Théâtre d’Aix-en-Provence etc. Depuis 2023, dans le cadre de sa mission pédagogique européenne, la Philharmonie a noué une coopération avec l’École normale supérieure de musique de Paris : des étudiants parmi les plus brillants et après sélection, viennent interpréter un concerto à Baden-Baden, dans des conditions professionnelles.

CLASSIQUENEWS : Que représente pour vous cette série de concerts et quel en est l’enjeu principal sur le plan artistique ? Comment et dans quel but ont été choisies les œuvres jouées les 6, 7 et 8 juin prochains ?

Sylvie Kabina-Clopet : Cette tournée de concerts porte une dimension mémorielle et humaine exceptionnelle en accompagnant officiellement les commémorations du 80ème Anniversaire de la Libération et du Débarquement, en prônant l’Amitié franco-allemande, l’Europe et la Paix. Dès l’été 2023, la Philharmonie de Baden-Baden a répondu positivement à l’invitation du maire de Sainte-Marie-du- Mont pour le concert qui sera donné à Utah Beach le 8 juin 2024. La proposition musicale des trois concerts offre ainsi l’emblème de la réconciliation, en faisant participer aux côtés de l’orchestre, des choeurs français locaux, dont 300 enfants à Louhans et 250 choristes normands à Utah Beach.

Les oeuvres du programmes ont bien entendu été choisies en fonction du contexte : de Darius Milhaud vantant les régions françaises dans sa « Suite française » au Gershwin « d’Un Américain à Paris », en passant par une oeuvre admirable d’un jeune compositeur allemand, Fabian Joosten, qui rend hommage aux parachutistes alliés du 6 juin 1944, et notamment à John Steele, cet Américain bien connu tombé sur le clocher de Sainte-Mère-Eglise. Je remercie tous ceux qui nous ont soutenus dans cette aventure, notamment le maire de Baden-

Baden, Mr Dietmar Späth, la Mission Libération à Paris, Mr Roger Baudouin, le Département de La Manche et le Fond Citoyen franco-allemand.

CLASSIQUENEWS : A titre personnel, les événements célébrés résonnent dans votre propre histoire familiale ? De quelle manière ?

Sylvie Kabina-Clopet : En effet, musicologue et violoniste de formation, je suis impliquée dans le management des relations culturelles et musicales européennes et franco-allemandes à haut niveau depuis plus de trente-cinq ans : Ministère de la Culture, Ambassade de France et Institut français de Prague, Festival de musique et danse contemporaine de l'Essonne, Radio-Classique et France-Culture, etc.). Fondatrice et directrice de l'Agence Toccata-Europe à Stuttgart depuis 2000, je me suis aussi investie dans le devoir de mémoire en hommage à mon père, Robert Clopet, débarqué à Utah Beach le 2 août 1944 avec la 2e DB du général Leclerc et à ma tante, une héroïne « Morte pour la France », agent radio parachutée en juillet 1944 au sein du Plan *Sussex* pour l'Opération *Fortitude,* sur laquelle je viens de faire paraitre un ouvrage : *1944, MEURTRE D'UNE FEMME DE L'OMBRE*, paru aux Éditons « Nouvelles Sources » / La Geste Éditions. Histoire et musique devaient nécessairement se rencontrer pour que le souvenir jamais ne s'efface.

CLASSIQUENEWS : Quels sont les autres événements à venir entre la France et la Philharmonie de Baden Baden ?

Sylvie Kabina-Clopet : Du 19 au 21 juillet 2024, l'Orchestre

se produira à Vichy pour 4 concerts, invité dans le cadre du 3ème anniversaire des villes thermales classées au Patrimoine de l'UNESCO. Et d'autres surprises franco-allemandes nous attendent en 2025 !

Propos recueillis en mai 2024

Critique juin 2023



En juin 2023, la Philharmonie de Baden-Baden réalisait un premier concert à Utah Beach, premier orchestre allemand à jouer sur les plages du Débarquement. LIRE ici note critique du concert du :
https://www.classiquenews.com/critique-concert-utah-beach-le-8-juillet-2023-philharmonie-de-baden-baden-dvorak-f-joosten-d-probst-gershwin-concert-des-60-ans-du-traite-de-elysee-heiko-mathias-forster-direction/

> *CRITIQUE, concert. UTAH BEACH, le 8 juillet 2023. PHILHARMONIE DE BADEN BADEN : Dvorak, F. Joosten, D. Probst, Gershwin. Concert des 60 ans du Traité de Élysée. Heiko Mathias Forster, direction.*

(83) SAINT-TROPEZ. 49ème Festival des Nuits du Château de La Moutte : 28 juillet > 13 août 2024. Les Arts Florissants, Thomas Fersen, Nelson Goerner, Nadine Sierra, Thomas Hampson, Gautier Capuçon, Manu Katché, Thomas Dutronc…

Le Festival doit à son étonnant cadre patrimonial, le somptueux Château de la Moutte (au cœur d'une palmeraie centenaire), sa permanence et son attractivité depuis sa création ; son cadre enchanteur inspire autant les artistes invités que le public. Son

histoire se confond avec le village de Saint-Tropez ; il exprime et incarne la relation privilégiée entre les artistes et un lieu écrin inoubliable ; de Maupassant à Brigitte Bardot, compositeurs, écrivains, acteurs… tous ont marqué de leur empreinte les paysages et les sites de la presqu'île.



UN CHÂTEAU où passèrent Liszt et Wagner… Et l'histoire se poursuit toujours grâce aux interprètes de cette 49ème édition 2024. La demeure jadis propriété d'Émile Ollivier – chef du gouvernement de Napoléon III et époux de Blandine Liszt, est depuis 2000 passée dans le giron du Conservatoire du Littoral ; ses sites emblématiques (la plage des Canebiers, la douceur de la palmeraie, la cour du château) offre des ambiances mémorables à chaque événement. Émile Ollivier souhaitait faire de sa grande bibliothèque, un temple d'étude dédié entre autres aux arts. Depuis l'ombre de Wagner et de Liszt qui passèrent au Château continuent d'habiter la demeure historique…

Conçue par le violoniste **Jean-Philippe Audoli**, la programmation se veut exigeante, éclectique : du classique au jazz en passant par le théâtre musical, le flamenco, les musiques du monde… et l'opéra ! Chaque programme est choisi pour s'intégrer admirablement au cadre naturel de l'un des plus beaux domaine tropézien… La richesse de l'offre tient à la diversité des artistes invités, des sensibilités venues du

monde entier. Aux côtés des vedettes déjà bien connues (**William Christie, Manu Katché, Nelson Goerner, Gautier Capuçon, Thomas Hampson, Nadine Sierra…**). Le Festival favorise la transmission et la relève (grâce au violoniste **Renaud Capuçon** qui met en avant de jeunes musiciens). Les familles et le jeune public sont choyés en 2024 : 2 spectacles sont proposés (*Le Petit Prince, Pierre et le loup*, les 11 et 12 août, précédés par un atelier pour les enfants les 6 et 8 août à 10h30)…

TOUTES LES INFOS et le programme sur le site des NUITS DU CHÂTEAU DE LA MOUTTE 2024 : https://lesnuitsduchateaudelamoutte.com/fr/festival



VIDÉO : les Nuits du Château de la Moutte

VIDÉO : histoire du Château de la MOUTTE

PROGRAMME 2024

8 CONCERTS événements

Dimanche 28 juillet 2024, 21h

THOMAS FERSEN : Mon frère c'est Dieu sur Terre
À la croisée du théâtre et du concert, le chanteur se fait aussi comédien dans un monologue parlé et chanté, où des extraits de son premier livre offrent un éclairage inédit à ses chansons les plus connues.
INFOS et RÉSERVATIONS : https://lesnuitsduchateaudelamoutte.com/fr/concerts/116#thomas-fersen

Mardi 30 juillet – Château de La Moutte – cour – 21h

WILLIAM CHRISTIE / Les Arts Florissants
William Christie, claveciniste et chef d'orchestre franco-américain est de retour à la Moutte avec son ensemble « Les Arts Florissants ». Moment rare et exceptionnel, un bien beau

voyage en monde baroque… Avec deux jeunes tempéraments : Rowan Pierce, soprano et James Way, ténor.
Programme : air, cantate, Sonates de Haendel…
INFOS et RÉSERVATIONS : https://lesnuitsduchateaudelamoutte.com/fr/concerts/117

Jeudi 1er août – Château de La Moutte – palmeraie – 21h

MANU KATCHÉ
One shot not live
Featuring Erik Truffaz & Thomas Dutronc
« Carte blanche » à Manu Katché, batteur magicien et subtil pour une soirée magique qui réunit ses compères de carrière : Thomas Dutronc, Erik Truffaz et leurs amis. Soirée « All stars », pour les amateurs de jazz, et tous les autres spectateurs.
INFOS et RÉSERVATIONS : https://lesnuitsduchateaudelamoutte.com/fr/concerts/118

Samedi 3 août – Château de La Moutte – cour – 21h

NELSON GOERNER, piano
Le pianiste argentin Nelson Goerner est reconnu pour la poésie de ses interprétations, l'exaltante conviction qu'il place dans chacune de ses interprétations grâce à une virtuosité nuancée et intérieure…

Programme
Haendel, Chaconne en Sol Majeur HWV 435
Schumann, Davidsbündlertänze op.6

***

Liszt
– Ballade no.2 en Si mineur, S.171
– Sonnet de Pétrarque no.104 en Mi Majeur, S.161 (d'Années de

pèlerinage II)
– Valse oubliée no.2 en La bémol Majeur S.215
– Rhapsodie hongroise no.6 en Ré bémol Majeur, S.244

INFOS et RÉSERVATIONS : https://lesnuitsduchateaudelamoutte.com/fr/concerts/119#nelson-goerner

Mardi 6 août – plage des Canebiers – 21h

GAUTIER CAPUÇON
Un violoncelle sur le sable
Talent, charisme, sensibilité, le violoncelliste Gautier Capuçon propose un superbe récital dans le cadre enchanteur de la plage des Canebiers… Programme : mélodies et chansons d'Édith Piaf à Rameau, Offenbach et Brassens… INFOS et RÉSERVATIONS : https://lesnuitsduchateaudelamoutte.com/fr/concerts/120

Jeudi 8 et Vendredi 9 août – Château de La Moutte – 11h

ATELIERS POUR ENFANTS
L'univers de la musique raconté aux enfants !
Par Cindy Clech & François-Xavier Caillet
Chacun des ateliers pour les enfants permet et réussit la découverte du classique ; moment ludique pour approcher et apprécier la Grande Musique. Réservation obligatoire par téléphone au 04 94 96 96 94
INFOS et RÉSERVATIONS : https://lesnuitsduchateaudelamoutte.com/fr/concerts/127 https://lesnuitsduchateaudelamoutte.com/fr/concerts/126

Vendredi 9 août – Château de La Moutte – cour – 21h

RENAUD CAPUÇON, LAURENCE FERRARI & FRIENDS
A unique “Family moment”
Le violoniste Renaud Capuçon et sa femme Laurence Ferrari, réunissent une pléiade d’artistes pour une soirée festive, « chic et cool » pour toute les familles… Avec Manon Galy, Paul Zientara, Maxime Quennesson, Lorraine Campet, Guillaume Bellom, Jorge Gonzalez Buajasan, Mathilde Calderini, Joë Christophe, Adélaïde Ferrière… Programme : Schubert (Notturno D 897, Quintette en la M D 667 La Truite), Saint-Saëns : Le Carnaval des animaux (récitante : Laurence Ferrari)
INFOS et RÉSERVATIONS : https://lesnuitsduchateaudelamoutte.com/fr/concerts/121

Samedi 10 août – Château de La Moutte – cour – 21h

RENAUD CAPUÇON, LAURENCE FERRARI & FRIENDS
Aimez-vous Brahms ?
Renaud Capuçon et Laurence Ferrari plongent dans le romantisme, avec un clin d’oeil également au roman « Aimez-vous Brahms…? » de Françoise Sagan, figure majeure au panthéon des femmes libres de Saint-Tropez… Programme : Brahms , Sonate n°3 pour violon et piano opus 108 / Mahler : Quatuor pour piano et cordes / Brahms , Quatuor pour piano et cordes op 25 n°1 / lecture de lettres de Brahms par Laurence Ferrari.
INFOS et RÉSERVATIONS : https://lesnuitsduchateaudelamoutte.com/fr/concerts/122

Dimanche 11 (17h) et Lundi 12 août (11h) – Château de La Moutte – palmeraie – **Le Petit Prince, Pierre et le Loup**

Spectacles pour les petits et les grands
Nicolas Vaude, comédien
Olga Jegunova, piano
Dans la Palmeraie de la Moutte, deux oeuvres magiques pour le jeune public (et les grands enfants), servies par des artistes

de premier plan : la pianiste Olga Jegunova et son toucher subtil, et l'acteur Nicolas Vaude.

INFOS et RÉSERVATIONS : https://lesnuitsduchateaudelamoutte.com/fr/concerts/123

Mardi 13 août 2024 – Château de La Moutte – cour – 21h

THOMAS HAMPSON, baryton
NADINE SIERRA, soprano
VLAD IFTINCA, piano
Soirée lyrique d'exception

Baryton vedette, Thomas Hampson dont la discographie atteint plus de 170 albums chante avec la soprano Nadine Sierra, déjà présente à la Moutte il y a un an (lauréate du Richard Tucker Award en 2017, et du Beverly Sills Artist Award 2018 du Metropolitan Opera). Somptueuse soirée d'Opéra dans la Cour du Château…

INFOS et RÉSERVATIONS : https://lesnuitsduchateaudelamoutte.com/fr/concerts/125



53ème FESTIVAL DE CORDES SUR CIEL (Tarn). Du 19 au 25 juillet 2024 : « Cap au nord ! »

Pour sa 53ème édition, le Festival de Cordes sur Ciel, dans le TARN, fait CAP AU NORD ! Seront mises à l'honneur, en

juillet prochain, les musiques d'Europe du Nord… Cordes-sur-Ciel c'est d'abord un site remarquable, niché dans la « Toscane occitane », écrin chargé d'histoire, éblouissant et unique qui appelle l'émotion et la beauté.

Frédéric Mistral, Hector Malot, T.E. Lawrence (futur Lawrence d'Arabie, venu de Carcassonne à bicyclette), sans omettre **Albert Camus…** ont témoigné de la singularité d'une cité sans équivalent. Attirés, inspirés par ce lieu inoubliable, les musiciens s'y sont retrouvés dès 1971, dont Joel Cohen et sa Boston Camerata, puis William Christie et Jordi Savall qui y jetèrent les bases d'une révolution musicale depuis légendaire et révolutionnaire.



En juillet 2024, CORDES-SUR-CIEL questionne l'Europe du Nord – et ce qu'elle nous raconte en terme musical. Au pays des aurores boréales, des paysages à couper le souffle, existe une musique foisonnante inspirée des mélodies traditionnelles, échos des identités culturelles nationales, du folklore et de l'imaginaire nordique, particulièrement riche en légendes et contes féeriques ; imaginaire païen, musiques sacrées (surtout luthériennes), mais aussi œuvres modernes et contemporaines poursuivent une histoire musicale toujours très active, depuis Sibelius et jusqu'à Arvo Pärt.

53ème Festival de CORDES SUR CIEL (Tarn)
Du 19 au 25 juillet 2024



Dans une programmation conçue par **Antoine Pecqueur,** directeur artistique, le **FESTIVAL de CORDES-SUR-CIEL 2024** regarde les deux rives de la mer Baltique et de la mer du Nord… la région hanséatique, carrefour multiculturel et zone d'influence entre Scandinavie et Pologne, Lituanie, Allemagne du Nord, sans omettre les pays Baltes, qui composent tout un monde sonore qui s'offre ainsi à l'exploration.

Chaque journée du Festival est rythmée par **3 rendez-vous quotidiens habituels** : Impromptu de midi, concert de 18h et Grand concert du soir.

En 2024, le festival accueille la musique d'aujourd'hui,

notamment à travers les œuvres de la compositrice lituanienne **Justina Repečkaitė**. Les pays du Nord ont la tradition chorale au cœur même de leur ADN. La voix est donc à l'honneur, des mélodies traditionnelles aux chants contemporains, portés aussi bien en ensemble vocal qu'en soliste : ainsi la présence de la cantatrice associée **Eléonore Pancrazi**.

Temps forts de l'édition 2024 : la soirée Grand récital de piano, celle dédiée au Quatuor, au Récital avec voix mais aussi 3 propositions singulières : un rendez-vous Famille avec l'histoire de *Peer Gynt* de Ibsen, mise en musique par Edvard Grieg ; une Cantate du dimanche imaginée dans le rituel luthérien, et enfin, une expérience musicale dédiée à Jean-Sébastien Bach.

CORDES-SUR-CIEL 2024 se déroule ainsi sur une semaine, soit un temps suspendu où – aux côtés de découvertes et expériences sonores variées, – le festivalier peut aussi goûter aux spécialités culinaires de Norvège, Finlande, Pologne, Estonie… en les réalisant avec des produits locaux, circuit court oblige. Expérience unique et incontournable !

FESTIVAL CORDES-SUR-CIEL 2024, du 19 au 25 juilet 2024.

TOUTES LES INFOS sur le site du Festival Cordes sur ciel 2024 :
https://www.festivalcordessurciel.com

(77) 9ème FESTIVAL INVENTIO. Léo Marillier : « Du geste à la musique », les 16 mai, 1er, 8, 15, 30 juin, 7 juillet 2024 / 14, 28 sept puis 7 oct 2024

« *Exigeante, audacieuse, festive et riche en plaisirs pour le corps et l'esprit* », la déjà 9ème édition du Festival INVENTIO a conquis depuis son lancement en 2016, 10 000 spectateurs, petits et grands, à 80 km de Paris et à Paris même : programmes originaux, exigeants ; artistes engagés, défricheurs ; sites remarquables, souvent surprenants, programmation riche et pleine d'audace, chaque édition d'INVENTIO rend accessible l'exceptionnel.

Découvrez tous les concerts du Festival INVENTIO à partir du 16 mai 2024 : https://www.inventio-music.com/le-festival/calendrier-et-programmation/

Souplesse et danse du geste musical



En 2024, place est réservée à la thématique fédératrice « ***Du GESTE à la MUSIQUE*** »… « *courbe, dans nos esprits. Cette courbe, cette marque du son, celle du beau dans le temps, c'est le geste musical. Le geste est à la fois inspiré par l'élan de musiciens sur scène, la force ou la douceur de chaque allure, chaque détail entendu, mais aussi par la source de la musique elle-même, son inspiration…* » **Léo Marillier**, directeur artistique, interroge l'énergie et sa source, qui préludent à toute réalisation musicale, invitant la danse, y compris dans une approche contrastée qui convoque aussi « la brise et la tourmente ».

Pour évoquer ce geste musical souvent envoûtant voire irrésistible, telle une courbe ondulante, haute et basse, large et souple, … rien de mieux que de (re)voir la gestique d'un chef légendaire (projection du film « Le Jardin de Celibidache », 1996 / **Jeudi 16 mai 2024**, 20h – ciné débat, PROVINS, 77, Petit Théâtre). Complices créatifs, le pianiste Orlando Bass et Léo Marillier s'entendent aussi à merveille dans l'exercice hautement gestuel de la transcription, … quand « l'interprète-compositeur y recompose selon son goût et sa liberté et dotés des ressources de son instrument, une œuvre du passé, pour lui donner un nouveau souffle pour la renouveler ? l'apprivoiser ? la rajeunir ? Ravel, Liszt, Schoenberg seront les bénéficiaires de ce traitement subtil,

cet hommage… ». Une formule qui pétille dans l'irrévérence magicienne telle qu'on avait pu s'en délecter dans le spectacle de l'année dernière « Une nuit avec Faust ». A travers la notion de geste, les nombreux concerts et programmes questionnent la place de chacun vis à vis de l'autre… Quel est mon centre ? Comment interagir ? Il n'est pas de geste sans connection à l'autre : « Et à la sortie du concert, chacun peut… faire un geste. Edition qui nous engage à nous « changer » un peu à la sortie du concert, à modifier un peu notre regard sur les autres et le monde. . . à nous engager vers un ailleurs… qui n'appartient qu'à nous…. » conclut Léo Marillier. A l'affiche de l'édition 2024, entre autres, les derniers Quatuors de Beethoven (sommets, chefs d'œuvres inscrits dans les cimes et « flêches de la fantaisie » la plus libre…) ; le tempo souple et subtil de pièces baroques signées Marin Marin et Athanasius Kircher ; chants populaires des îles britanniques (qui s'inspirent du corps par le biais du ballet) ; Ivresse sonore de La Péri de Paul Dukas ; Fantaisie de Schubert laquelle se joue de la complicité des 4 mains sur le clavier ; « exploration jubilatoire » pour les instruments grâce à la Toccata en ut mineur de JS Bach, au quatuor de Ravel (« incarnation de la chaleur méridionale ») … C'est un nouveau tour musical et patrimonial de premier intérêt : à l'écoute de la Nature miraculeuse, Invention 2024 promet de nouveaux instants magiques et des visites et randonnées préalables inoubliables.

Au programme cette année, des œuvres magiques qui cultivent et préservent la souplesse du geste musical ; entre autres, dès l'ouverture du festival, **samedi 18 mai 2024** (Nuit des musées : Abbaye cistercienne de Preuilly – Egligny, 77), ballade musicale avec le quatuor à cordes dont l'entente et la chorégraphie musicale se réalisent sans direction proprement dite mais dans une écoute souple, active, partagée (17h, visite guidée / 18h : concert Quatuors de Haydn, Chostakovitch, Ravel par le Quatuor Kandinsky.

5 RVS / CONCERTS en JUIN et JUILLET 2024



Samedi 1er juin 2024
(église de Bray-sur-Seine, 77) à 15h30 (randonnée initiation à l'ornitologie dans le Bois Prieux à Neuvry), puis 18h : concert. Au programme, réminiscences de Faust, œuvres de Wieniwaski, Ravel, Liszt, Robert Schumann (Sonate n°2) et création de Double Fil, par Léo Marillier (violon) et Orlando Bass (piano).

Samedi 8 juin 2024
(chapelle de Lourps, 77) – 18h, mini randonnée (3 km) – 20h : Concert en trio. Œuvres de Dittersdorf, Martinu, Penderecki, Haydn… Will Mc Clain Cravy, contrebasse – Tess Joly, alto – Léo Marillier, violon.

Samedi 15 juin 2024
(Prieuré Saint-Ayoul, Provins, 77). 18h : Visite guidée des souterrains de Provins. 20h : Concert baroque au Prieuré. Chants d'oiseaux, danses, folklore, célébrations, méditations signés Kirschner, Walther, Marais, Haendel, Byrd, Murcia, Hume, Finger… Ensemble baroque La Badaude.

Dimanche 30 juin 2024 : Kiosque d'Everly, 77.
Scène ouverte aux musiciens amateurs et aux conservatoires, à partir de 15h.

Dimanche 7 juillet 2024
Parc du Château de Flamboin-Gouaix (77)
Ouverture exceptionnelle de ce haut lieu patrimonial privé
14h : Mini randonnée sur le sentier de la Cocharde avec guide naturaliste

17h : Concert Duo Gramma
François VALLET, percussions Camille COELLO, alto Théâtre musical : Autour de « 12 essais d'insolitude » de Jacques Rebotier, issus du recueil « Le dos de la langue » – Œuvres de Ligeti, Aperghis, Piazzolla

3 RVS / CONCERTS en SEPTEMBRE et OCTOBRE 2024

Samedi 14 septembre 2024
Église de Chevru, 77
20h, Concert de l'Ensemble Le Bateau Ivre, second Prix Concours Osaka (mai 2023) – Œuvres de Debussy, Pierné, Varèse, Reger, Léo Marillier (création de Pièce pour harpe seule), Ravel (Sonatine)
Valentin CHIAPELLO, alto Jean-Baptiste HAYE, harpe Samuel CASALE, flûte

Samedi 28 septembre 2024
Bannost-Villegagnon, 77
16h : Ballade guidée des 2 lavoirs
18h : Église Notre-Dame de Bannost-Villegagnon
Récital piano à 4 mains

Pierre-Marie GASNIER, piano
Virgile ROCHE, piano
Franz Schubert, fantaisie pour piano 4 mains en fa mineur D.840
Morton Feldman, « four hands »
Paul Dukas, La Péri, ballet pour piano quatre mains
Claude Debussy, 6 épigraphes antiques

Lundi 7 octobre 2024
PARIS, Salle Colonne
20h, « ***FAUST*** », un mythe romantique
Œuvres de George Crumb, Maurice Ravel, Franz Liszt, Arnold Schönberg, Ferruccio Busoni et création bicéphale de Léo Marillier et Orlando Bass « Double-fil » Violon : Léo MARILLIER Piano : Orlando BASS

Présentation du concert événement : Le mythe, matériau d'une extrême richesse, devient matière et miroir des époques qu'il traverse. Pourquoi ne pas explorer le temps d'un spectacle cet être protéiforme ? Et puisque nous connaissons tous Faust, pourquoi ne pas se réunir encore une fois autour de ce mythe, proposer une trajectoire des visions qu'il a inspirées ? Epopée devenue incarnation de l'aventure humaine, et de notre rapport au monde, Faust n'est pas un héros, mais un homme confronté à la décision (mais est-ce une décision dont il est maître ?) entre l'appel de la vie, de la création et l'inéluctabilité de la décadence.
Tragédie originale : un tentateur étrangement courtois propose un pacte, à Faust, le laissant seul, face à un choix qui le dépasse, mais dont il est responsable. En musique, c'est d'abord la parole prophétique de Goethe : « Faust ne peut pas être mis en musique, hormis par Mozart », que les compositeurs doivent d'abord transgresse (les Romantiques surtout dont Robert Schumann, Berlioz, Gounod.)… Une fois l'interdiction levée, les bases du romantisme musical posées, avec la mort de Goethe et la naissance du romantisme en musique, le mythe de Faust est devenu une métaphore pour la création, et de ce fait, a fasciné et a façonné toutes les esthétiques musicales. En effet cette sentence de Goethe émise par l'écrivain, 30 ans après la mort de Mozart, a rapidement été démentie par l'histoire de la musique avec des œuvres majeures consacrées à Faust. Le mythe est devenu le catalyseur de la musique romantique et inspire encore…

entretien

LIRE aussi **notre entretien avec Léo Marillier** à propos de la 9è édition du Festival INVENTIO : enjeux, nouveautés, thématiques, temps forts, artistes et formations invitées, nouvelles expériences musicales…
https://www.classiquenews.com/entretien-avec-leo-marillier-dir

ecteur-artistique-du-festival-inventio-9e-edition-du-16-mai-au-7-octobre-2024/

ENTRETIEN avec Léo MARILLIER, directeur artistique du Festival INVENTIO : 9ème édition, du 16 mai au 7 octobre 2024.

approfondir

VIDÉO « UNE NUIT AVEC FAUST », spectacle par Léo Marillier et Orlando Bass, création Festival INVENTIO 2023 : https://www.classiquenews.com/leo-marillier-une-nuit-avec-faust-creation-2023-reportage-video-en-2-parties/

Léo Marillier : Une Nuit avec Faust (création 2023) – un mythe recomposé – Reportage vidéo en 2 parties

LIRE notre critique du spectacle **UNE NUIT AVEC FAUST par Léo Marillier / Festival INVENTIO 2024** : https://www.classiquenews.com/critique-concert-festival-inventio-2023-asnieres-le-22-juin-2023-une-nuit-avec-faust-leo-marillier-orlando-bass-creation-schubert-schumann-beethoven-ligeti-crumb-leo-marillier/



TOUS les programmes, le détail des ŒUVRES PROGRAMMÉES sur le site du Festival INVENTIO 2024 : https://www.inventio-music.com/le-festival/calendrier-et-programmation/

38ème FESTIVAL DE MUSIQUE SACRÉE DE PERPIGNAN : « ÉCHO », du 15 au 28 mars 2024.

Écho musical et fraternel à Perpignan… La musique vecteur privilégié pour croiser les expériences, susciter rencontres et

partages, pour vivre avec douceur et tendresse tout la richesse des spiritualités… Du 15 au 28 mars 2024, le Festival Musique Sacrée à Perpignan, portée par sa directrice Elisabeth Dooms, promet une nouvelle édition mémorable grâce à sa programmation qu'éclairent « *la beauté artistique et la quintessence de l'indicible* ». Sous son titre fédérateur « Écho », il est question d'émotions et d'évocations, de clairvoyance aussi, face à l'actualité brûlante qui défie le futur de l'humanité… et de notre planète.



Le Festival évoque « *les multiples défis contemporains auxquels l'humanité fait face, comme la paix entre les*

peuples, le respect et la préservation du vivant… Il nous faut écouter les murmures du monde inspirés de l'élan artistique, y puiser la force de l'harmonie et agir sans attendre **» précise avec justesse Elisabeth Dooms.**

La culture ensemble et pour tous : ouverture hautement symbolique le 15 mars (au Théâtre municipal Jordi Pere Cerdà, 18h30, accès libre), avec un programme inaugural qui fait participer enfants et jeunes aux côtés des artistes ; car l'accès à la culture, à l'art et à l'éducation demeure primordial (programme « Origines », concert en famille, Apollo 5 / Paul Smith, direction).

Le succès du Festival tient à sa capacité à réunir et rassembler pour vivre la musique ensemble. Un grand nombre d'événements sont en accès libre ; ils permettent de (re)découvrir plusieurs lieux impressionnants du patrimoine perpignanais (église des Dominicains, Couvent des Minimes…). De quoi mieux apprécier encore les 5 grands concerts des 22, 23, 24, 26 et 28 mars 2024, rvs immanquables qui font vibrer le cœur du Festival, sa programmation à la fois ouverte et très riche.

Pas moins de 60 compositeurs d'hier et d'aujourd'hui sont ainsi à l'affiche d'un cycle pluriel et fraternel qui met l'accent sur les sensibilités artistiques tels Bertrand Cuiller, l'ensemble Caravanserail, Paul Smith, Appolo 5, Mehdi Lougraïda, le chœur Dulci Jubilo, Christopher Gibert, Waed Bouhassoun, Dan Gharibian Trio, Elsa Grether, Ophélie Gaillard, Roger Muraro, Lambert Wilson, Sébastien Daucé, l'ensemble Correspondances, Diego Tosi, Pascal Caumont… L'accessibilité et la sensibilisation sont préservées depuis

toujours grâce au volet « Jeune public » : « les pousses du Festival » (12 propositions : concerts, ateliers, ciné-concert, visites musicales, film animation, une journée au festival, le festival a l'école …) ; et tous les festivaliers peuvent se retrouver et vivre leur festival selon leur rythme au « Village du Festival », cœur vivant de l'événement (La Guinguette, boissons et restauration légère / La billetterie des concerts Florilège / Le jardin des partenaires / La scène d'ici / Le Kiosque, informations, dédicaces et vente de cd…). L'écho musical qui s'en dégage, suscite une clairvoyance accrue, une spiritualité active et fraternelle. Un baume inappréciable en ses temps menaçants, réconfort et point d'ancrage que seule permet la musique… **Festival incontournable !**

Infos & réservations : 04 68 66 18 92
festivalmusiquesacree@mairie-perpignan.com
www.mairie-perpignan.fr/festival_Musique_Sacree
www.perpignantourisme.com :
https://www.perpignantourisme.com/



Quelques temps forts

Incontournables et inédits

Les incontournables

22 mars
Stabat mater à 10 voix de Domenico Scarlatti,
une œuvre maîtresse de la musique sacrée, Ensemble Caravansérail & Bertrand Cuiller

23 mars
Luminous night,
une expérience immersive au cœur des plus belles pièces
de chant choral a capella du XXe Siècle,
Chœur Dulci Jubilo & Christophe Gibert

24 mars
Le chant de la montagne,
musiques, poésies et chants sacrés
du sud de la Syrie et de la Turquie,
Waed Bouhassoun, Rusan Filiztek, Neset Kutas

Les inédits

Le 15 mars : Origines, un concert jubilatoire en famille
pour inaugurer le festival 2024
Ensemble Appolo 5 & Paul Smith

Le 26 mars
Maîtres de Notre-Dame de Paris,
l'intensité solaire du Requiem d'André Campra,
Ensemble Correspondances & Sébastien Daucé

Le 28 mars
Harmonies poétiques et religieuses,
la poésie et la musique au service de la beauté et de la spiritualité, Lambert Wilson & Roger Muraro

tous les concerts
Festival de Musique sacrée de Perpignan
38è édition : du 15 au 28 mars 2024

---

ven. 15 mars › 18h30 | Théâtre municipal Jordi Pere Cerdà
ORIGINES EN FAMILLE | CHŒUR A CAPELLA
APOLLO 5
PAUL SMITH, direction Sing'in Perpignan : avec les enfants des écoles
Jules Ferry et Pasteur Lamartine,
et les jeunes du collège Marcel Pagnol. Durée : 70' | Accès libre

sam. 16 mars ›› 17h | Parvis de l'église Saint-Jean-le- Vieux
ONDES, CRÉATION | 5E CONCOURS DE COMPOSITION DE CARILLON
ELIZABETH VITU, LAURENT PIE, carillon PIERRE JORDÀ I MANAUT, cornemuse
Durée 60' | Accès libre

sam. 16 mars › 18h30 | Cathédrale Saint-Jean-Baptiste
LUTZ DE LUA
CHANTS TRADITIONNELS A CAPELLA
ENSEMBLE ESTELUM
PASCAL CAUMONT, direction Durée 50’ | Accès libre

dim. 17 mars › 14h30 | Couvent des Minimes
LE VOYAGE DE JACOUB
CONTE MUSICAL | DÈS 7 ANS / EN FAMILLE
CÉLINE BERTAULT, conte ; AUDE ORTIZ, CHANT, lecture, slam voix
SAMIR HAMMOUCH, chant, kanoun
Durée 50’ | Accès libre

dim. 17 mars › 17h30 | Théâtre municipal Jordi Pere Cerdà
FÉERIES SYMPHONIQUES
EN FAMILLE | Orchestre symphonique
ORCHESTRE DU CONSERVATOIRE
MONTSERRAT CABALLÉ PERPIGNAN MÉDITERRANÉE Métropole / MEHDI LOUGRAÏDA, direction
Durée 60’ | Accès libre

ven. 22 mars › 18h30 | Église des Dominicains
TIMBRES A TOUS VENTS
MUSIQUE CLASSIQUE | Quintette à vent
QUINTETTE DIABLO
Durée 50’ | Accès libre

ven. 22 mars › 21h | Église des Dominicains
STABAT MATER
MUSIQUE BAROQUE ITALIENNE
ENSEMBLE CARAVANSÉRAIL
BERTRAND CUILLER, direction
Durée 65’ | Tarifs de 1 à 25 €

sam. 23 mars › 18h30 | Église des Dominicains
HARMONIE DU TEMPS
MUSIQUE DE CHAMBRE | Créations mondiales
DIEGO TOSI, violon
ODILE AUBOUIN, alto
CHLOÉ DUCRAY, harpe
Durée 60’ | Accès libre

sam. 23 mars › 21h | Église des Dominicains
LUMINOUS NIGHT
OCTUOR VOCAL MIXTE A CAPELLA CHŒUR DULCI JUBILO
CHRISTOPHER GIBERT, direction
Durée 70’ | Tarifs de 1 à 25 €

dim. 24 mars › 11h | Couvent des Minimes
EN RÉSONANCE
MUSIQUE & MÉDITATION
FANETTE ESTRADE, flûte à bec, chant
MATTHIEU PRAT, vibraphone, percussions
JULIETA LONGUÉPÉE, yoga, méditation
Durée 60’ | Accès libre sur réservation :
festivalmusiquesacree@mairie-perpignan.com

dim. 24 mars › 16h | Église des Dominicains
DA SVIDANIYA MADAME
MUSIQUE DU MONDE / JAZZ
DAN GHARIBIAN TRIO
Durée 50’ | Accès libre

dim. 24 mars › 18h30 | Église des Dominicains
LE CHANT DE LA MONTAGNE
MUSIQUE DU MONDE
WAED BOUHASSOUN, oud et voix
RUSAN FILIZTEK, saz, voix, percussions
NESET KUTAS, percussions, Durée 75’ | Tarifs de 1 à 25 €

mar. 26 mars › 20h30 | L’Archipel, scène nationale
MAÎTRES DE NOTRE-DAME DE PARIS
MUSIQUE BAROQUE FRANÇAISE
ENSEMBLE CORRESPONDANCES
CHŒUR & ORCHESTRE
SÉBASTIEN DAUCÉ, direction, Durée 80’ | Tarifs de 12 à 30 €

jeu. 28 mars › 18h30 | Église des Dominicains
DES RACINES AU CIEL
MUSIQUE DE CHAMBRE
ELSA GRETHER, violon
OPHÉLIE GAILLARD, violoncelle
Durée 50’ | Accès libre

jeu. 28 mars › 21h | Église des Dominicains
HARMONIES POETIQUES ET RELIGIEUSES
MUSIQUE ROMANTIQUE / POÉSIE
LAMBERT WILSON, récitant
ROGER MURARO, piano
Durée 110’ | Tarifs de 1 à 25 €

TOUTES LES INFOS, le détail des programmes, les modalités de réservation sur le site du Festival d’Art Sacré de Perpignan : https://mairie-perpignan.fr/festival_Musique_Sacree

TEASER VIDÉO – Festival d’Art Sacré de Perpignan 2024 :