Marseille, Concours de Bel Canto Bellini, les 3 et 4 décembre 2016

Marseille, Opéra. Concours de Bel Canto Bellini, les 3 et 4 décembre 2016. Le seul concours au monde spécifiquement dédié au Bel Canto romantique, défendant la maîtrise du chant rossinien, bellinien et donizettien, se déroule **à l'Opéra de Marseille cette année, les 3 et 4 décembre 2016**. C'est déjà la 6ème édition d'un événement lyrique reconnu pour l'exigence requise et l'excellence technique autant que dramatique, demandées à tous les chanteurs candidats. Fondé par le chef **Marco Guidarin**i et **Youra Nymoff-Simonetti** (MusicArte), – deux artistes visionnaires, **le CONCOURS INTERNATIONAL DE BEL CANTO VINCENZO BELLINI** marque les esprits année après année, en particulier par la qualité des lauréats qu'il a su distinguer : dès la première année, 2010, la soprano sud africaine **Pretty Yende** était élue « diva belcantiste », avant que le concours de Placido Domingo ne la couronne lui-aussi à sa suite. Aujourd'hui, Pretty Yende chante sur les plus grands scènes du monde lyrique : Scala de Milan, Metropolitan Opera de New York et bientôt en octobre 2016 (à partir du 14 précisément et jusqu'au 16 novembre 2016), Lucia di Lammermoor à l'Opéra Bastille, suite logique de son Premier Prix obtenu dès 2010 au Concours Bellini.

Les 16 candidats en lice à Marseille ont été préalablement sélectionnés par le maestro Marco Guidarini. **La liste des candidats retenus pour le Concours Bellini 2016** sera bientôt publiée sur le site officiel du **Concours Vincenzo Bellini** tout comme celle des membres du Jury, placé, depuis sa création,

sous la Présidence d'Alain Lanceron, par ailleurs Président de WARNER Music GROUP. Parmi les récents candidats lauréats du Concours Bellini, se distinguent entre autres : **la soprano Anna Kasyan (Premier Prix 2013)**, la soprano **Marion Lebègue (2014)**, **le ténor coréen Sung Min Song** **(Premier Prix 2015)…**

6ème Concours international de Bel Canto
Vincenzo Bellini

Opéra de Marseille
Les 3 et 4 décembre 2016

Demi-finale : le 3 décembre 2016 à 19h
Finale : le 4 décembre 2016 à 20h

Réservations en ligne sur le site de **l'Opéra de Marseille** ou FNAC.com

Billetterie de l'Opéra de Marseille : 04 91 55 11 10 ou 04 91

55 20 43

Informations : **Concours international Vincenzo Bellini** : 06 09 58 859 7 ou http://www.concoursinternationaldebelcantovincenzobellini.com

VINCENZO BELLINI BELCANTO Académie à GSTAAD (Suisse)

Le Concours Vincenzo Bellini, organise aussi chaque année une Académie lyrique sous la direction et avec le concours du maestro Marco Guidarini et pour la prochaine édition, Leontina Vaduva. Masterclasses, concert final publique des élèves chanteurs, **Gstad (Suisse), du 5 au 9 janvier 2017 : Vincenzo Bellini Belcanto Académie** / en partenariat avec le New Year Music Festival in Gstaad 2017 / maîtres de stage : style, interprétation, connaissance du répertoire : **Marco Guidarini** / chant : **Leontina Vaduva**, soprano – concert de fin de stage : le 8 janvier 2017. clôture des inscriptions : le 30 octobre 2016. Renseignements, inscriptions : musicarte-org@live.fr

LISTE DES CANDIDATS sélectionnés, en lice à Marseille, les 3 et 4 décembre 2016 :

Giuseppe Valentino / ténor, Italie

Daegwon CHOI / ténor, Corée

Olga GIGMITOVA / mezzo soprano, Mongolie

Laeticia GOEPFERT / mezzo soprano, France

Cécile HOUILLON / soprano, France

Anush HOVHANNISYAN / soprano, Arménie

Joseph KAUZMAN / ténor, Egypte

Youmi KIM, soprano / Corée

Julia KNECHT / soprano, France

Luis Alberto LOAIZA ISLER / baryton, Chili

Roberta MANTEGNA / soprano, Italie

Stepanka PUCALKOVA / mezzo-soprano, Tchékoslovaquie

Maria Belèn RIVAROLA /soprano, Argentine

Deborah SALAZAR-SANFELD / soprano, France

Amélie ROBINS / soprano, France

Vincent TIZON / ténor, France

Concours International de Belcanto Vincenzo Bellini
en Partenariat avec le New Year Music Festival in Gstaad
Présente :
Vincenzo Bellini Belcanto Académie
Masterclass exceptionnelle
ouverte aux chanteurs professionnels
du 5 au 9 janvier 2017/ Gstaad (Suisse)
Concert de Clôture le 8 janvier 2017
Renseignements et inscriptions: musicarte-org@live.fr
ATTENTION : Places limitées
Clôture des inscriptions: 30 octobre 2016
Maitres de Stage
Marco GUIDARINI
Chef d'Orchestre
Léontina VADUVA
Soprano
MusicArte
New Year Music
Festival in Gstaad

Mieux connaître le Concours Bellini ? : VOIR NOTRE GRAND REPORTAGE VIDÉO :

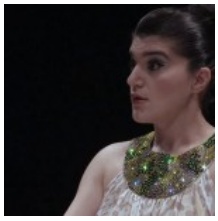

VIDEO : voir **notre grand reportage vidéo exclusif dédié au Concours international de Bel Canto Vincenzo Bellini**, genèse, présentation, enjeux… entretiens avec les co fondateurs : le chef Marco Guidarini et Youra Nymoff-Simonetti (MusicArte), Alain Lanceron, Leontina Vaduva, Sergio Segalini, mais aussi parmi les chanteurs primés, Anna Kassian… Réalisation : Philippe Alexandre Pham